Coletti Real Estate
30, boulevard des Moulins
98000 Monaco
Tel : +377 97 70 05 55
Fax : +377 97 70 05 50
info@colettirealestate.com
www.colettirealestate.com

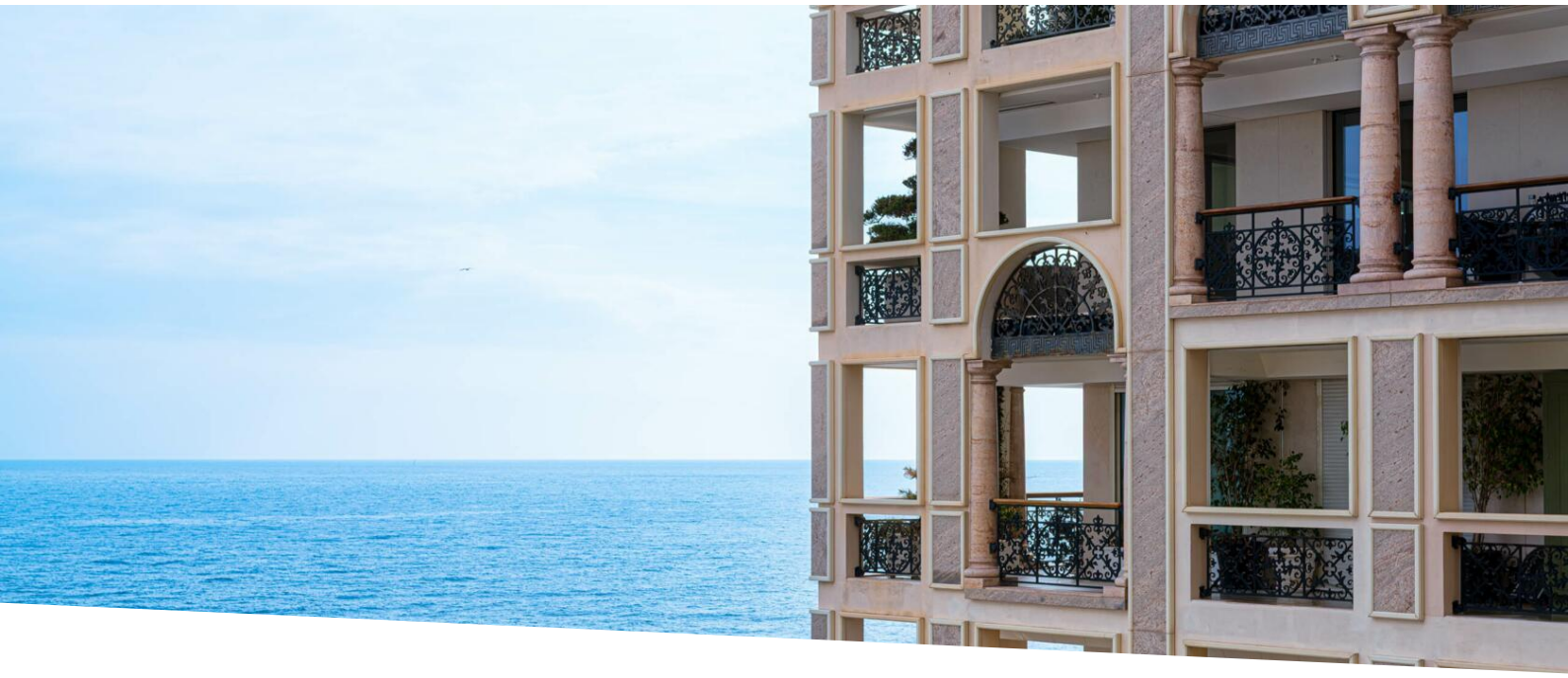

Appartamento prestigioso al Seaside Plaza

Affitto | Esclusività | 25 000 € / mese

+ Spese : 700 €

Tipo di proprietà **Appartamento**	*Stanze* **3 stanze**
Edificio **Seaside Plaza**	*Quartiere* **Fontvieille**
Superficie abitabile **139 m²**	*Superficie terrazza* **72 m²**
Superficie totale **211 m²**	*Camere* **2**
Bagni **2**	*Parking* **1**
Cantina **1**	*Livello* **7**
Spese **700 €**	*Condizione* **Nuovo**
Vista **Vue mer**	*Data di liberazione* **01/01/2027**
Rif. **SEAS-P**	

Nella prestigiosa residenza Seaside Plaza, scopri un sublime appartamento di tre stanze completamente ristrutturato con gusto squisito e materiali di altissima qualità. Offrendo spazi generosi e illuminata dalla luce, questa rara proprietà offre viste sul mare mozzafiato che si estendono sul Mediterraneo, creando un ambiente abitativo perfetto.

Ogni dettaglio è stato accuratamente pensato per combinare estetica e funzionalità. Le finiture lussuose sottolineano l'unicità di questo appartamento, dove eleganza e modernità convivono armoniosamente.

Questo documento non rappresenta un'offerta o un contratto. Tutte le misure, superfici e distanze sono approssimative. Le descrizioni e planimetrie sono date a titolo indicativo e la loro esattezza non è garantita. Le fotografie mostrano solo alcune parti della proprietà alla data in cui son state fatte. L'offerta di Vendita è valida salvo in caso di Vendita/affitto, ritiro dalla Vendita/affito o cambio del prezzo o altra condizione, senza avviso preliminare.

Coletti Real Estate
Tel : +377 97 70 05 55
Fax : +377 97 70 05 50
info@colettirealestate.com
www.colettirealestate.com

La residenza Seaside Plaza, vera icona di prestigio a Monaco, offre ai suoi residenti servizi esclusivi. Una piscina eccezionale e una palestra dotata di attrezzature di alto livello migliorano la vita quotidiana.
Sicura 24 ore su 24 e dotata di un servizio di concierge, garantisce assoluto comfort e una tranquillità senza pari.
Idealmente situato in una delle zone più ambite del Principato, questo appartamento incarna perfettamente il L'arte mediterranea di vivere, tra raffinatezza, serenità e assoluto lusso.







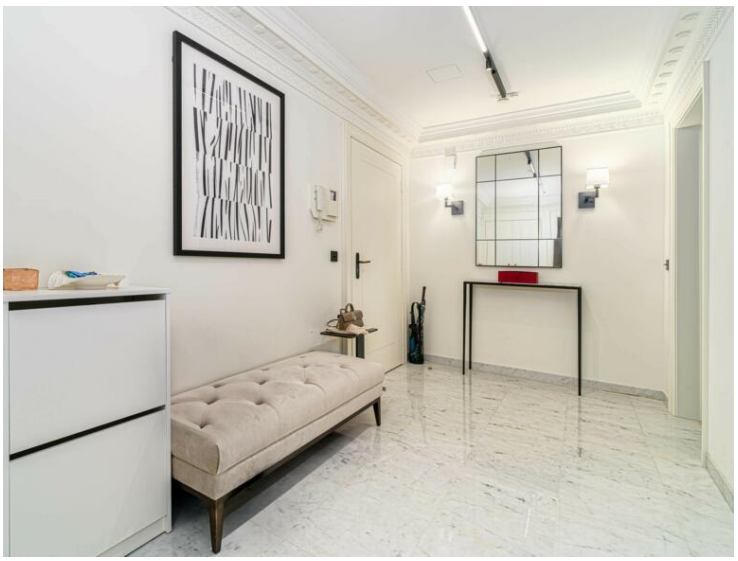

Questo documento non rappresenta un'offerta o un contratto. Tutte le misure, superfici e distanze sono approssimative. Le descrizioni e planimetrie sono date a titolo indicativo e la loro esattezza non è garantita. Le fotografie mostrano solo alcune parti della proprietà alla data in cui son state fatte. L'offerta di Vendita è valida salvo in caso di Vendita/affitto, ritiro dalla Vendita/affito o cambio del prezzo o altra condizione, senza avviso preliminare.

COLETTI
REAL ESTATE

Coletti Real Estate
Tel : +377 97 70 05 55
Fax : +377 97 70 05 50
info@colettirealestate.com
www.colettirealestate.com









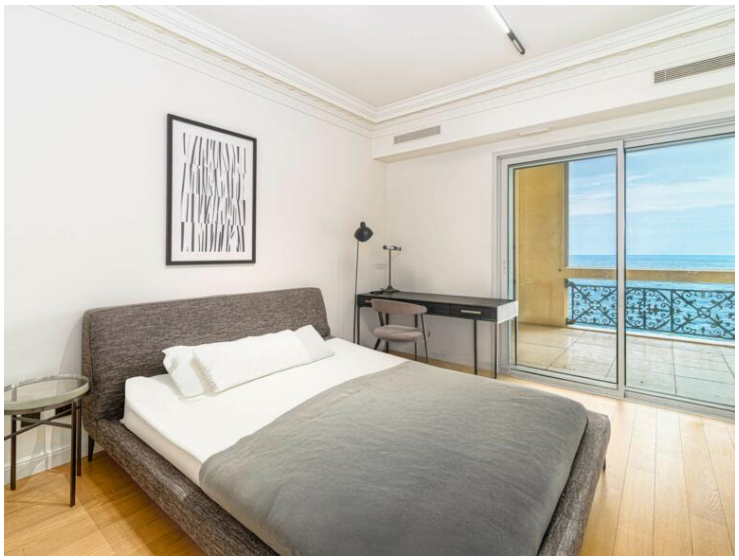



Questo documento non rappresenta un'offerta o un contratto. Tutte le misure, superfici e distanze sono approssimative. Le descrizioni e planimetrie sono date a titolo indicativo e la loro esattezza non è garantita. Le fotografie mostrano solo alcune parti della proprietà alla data in cui son state fatte. L'offerta di Vendita è valida salvo in caso di Vendita/affitto, ritiro dalla Vendita/affito o cambio del prezzo o altra condizione, senza avviso preliminare.

COLETTI
REAL ESTATE

Coletti Real Estate
Tel : +377 97 70 05 55
Fax : +377 97 70 05 50
info@colettirealestate.com
www.colettirealestate.com



Questo documento non rappresenta un'offerta o un contratto. Tutte le misure, superfici e distanze sono approssimative. Le descrizioni e planimetrie sono date a titolo indicativo e la loro esattezza non è garantita. Le fotografie mostrano solo alcune parti della proprietà alla data in cui son state fatte. L'offerta di Vendita è valida salvo in caso di Vendita/affitto, ritiro dalla Vendita/affito o cambio del prezzo o altra condizione, senza avviso preliminare.