Roc Agency
28, rue Comte Felix Gastaldi
98000 Monaco
Tel : +377 93 25 35 20
jyl@rocagency.com
www.rocagency.com

Affascinante rinnovato 4pc a Monaco-Ville

Vendita

Prezzo su richiesta

Tipo di proprietà **Appartamento**	*Stanze* **4 stanze**
Edificio **Rue Comte Félix Gastaldi**	*Quartiere* **Monaco-Ville**
Superficie abitabile **120 m²**	*Camere* **3**
Bagni **2**	*Livello* **4°**
Condizione **Ottimo stato**	*Data di liberazione* **Rapidement**
Lois **Loi 1291**	*Rif.* **ROC40093**

Bellissimo appartamento di attraversamento completamente ristrutturato. Perlucente. Climatizzazione.

Composto come segue:

Ingresso, soggiorno, bella cucina indipendente completamente attrezzata, 2 camere da letto, un moderno bagno con doccia, 1 WC separato poi al piano superiore una 3a camera da letto molto spaziosa e luminosa è stata creata in soffitta. Senza ascensore.

Questo documento non rappresenta un'offerta o un contratto. Tutte le misure, superfici e distanze sono approssimative. Le descrizioni e planimetrie sono date a titolo indicativo e la loro esattezza non è garantita. Le fotografie mostrano solo alcune parti della proprietà alla data in cui son state fatte. L'offerta di Vendita è valida salvo in caso di Vendita/affitto, ritiro dalla Vendita/affito o cambio del prezzo o altra condizione, senza avviso preliminare.

Roc Agency
Tel : +377 93 25 35 20
jyl@rocagency.com
www.rocagency.com

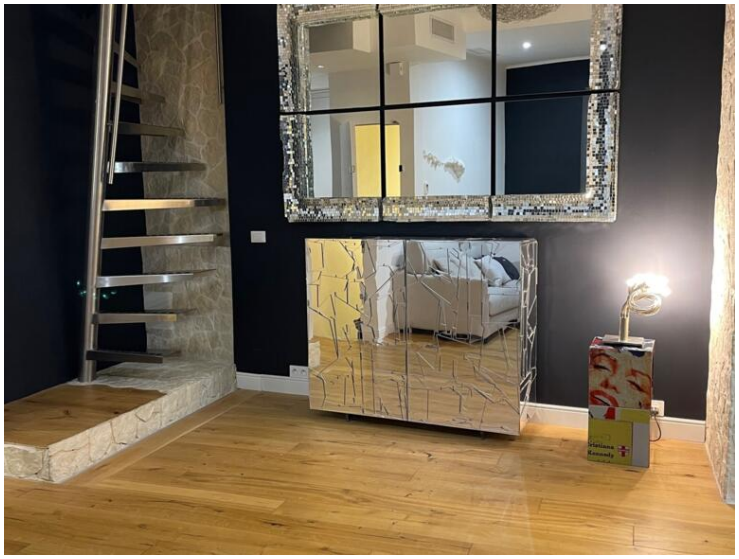

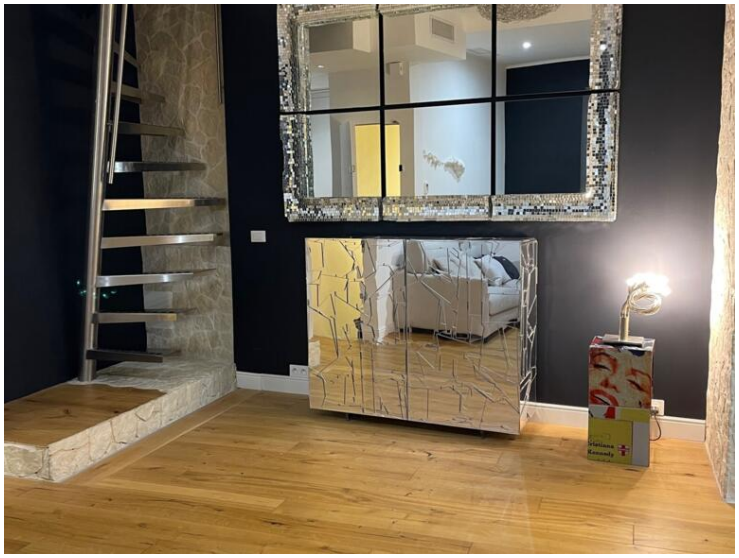

Questo documento non rappresenta un'offerta o un contratto. Tutte le misure, superfici e distanze sono approssimative. Le descrizioni e planimetrie sono date a titolo indicativo e la loro esattezza non è garantita. Le fotografie mostrano solo alcune parti della proprietà alla data in cui son state fatte. L'offerta di Vendita è valida salvo in caso di Vendita/affitto, ritiro dalla Vendita/affito o cambio del prezzo o altra condizione, senza avviso preliminare.

Roc Agency
Tel : +377 93 25 35 20
jyl@rocagency.com
www.rocagency.com

Questo documento non rappresenta un'offerta o un contratto. Tutte le misure, superfici e distanze sono approssimative. Le descrizioni e planimetrie sono date a titolo indicativo e la loro esattezza non è garantita. Le fotografie mostrano solo alcune parti della proprietà alla data in cui son state fatte. L'offerta di Vendita è valida salvo in caso di Vendita/affitto, ritiro dalla Vendita/affito o cambio del prezzo o altra condizione, senza avviso preliminare.