FLORENCE PROPERTIES
LUXURY REAL ESTATE

FLORENCE PROPERTIES
309 Rte des Oliviers
06250 Mougins
Tel : +33 6 13 73 22 64
info@florence-properties.fr
www.florence-properties.fr

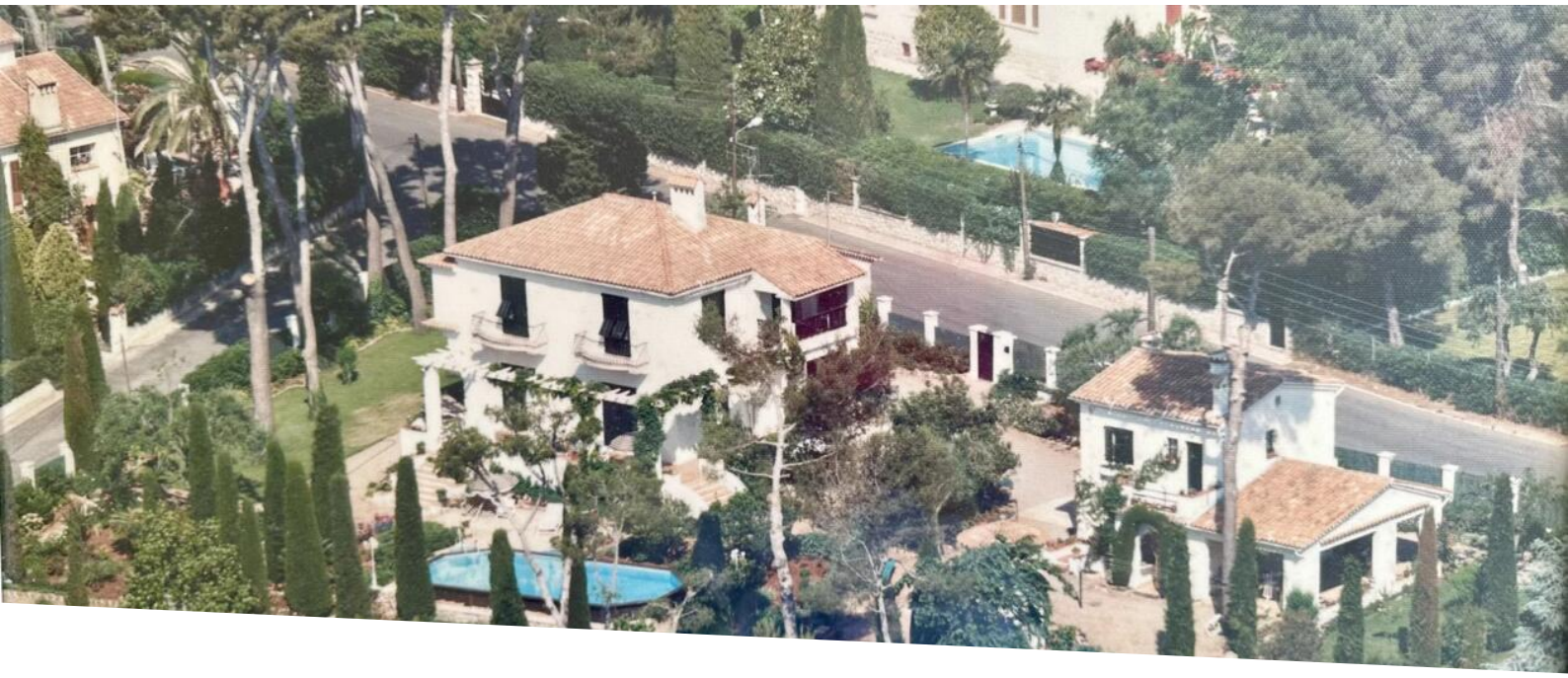

Vendita

5 300 000 €

Tipo di proprietà **Casa**	*Stanze* **+5 stanze**	*Città* **Antibes**	*Paese* **Francia**
Superficie abitabile **200 m²**	*Superficie terreno* **4 100 m²**	*Superficie totale* **250 m²**	*Condizione* **Lavoro richiesto**
Vista **Vista libera**	*Exposition* **Sud**	*Rif.* **86651462G**	





Questo documento non rappresenta un'offerta o un contratto. Tutte le misure, superfici e distanze sono approssimative. Le descrizioni e planimetrie sono date a titolo indicativo e la loro esattezza non è garantita. Le fotografie mostrano solo alcune parti della proprietà alla data in cui son state fatte. L'offerta di Vendita è valida salvo in caso di Vendita/affitto, ritiro dalla Vendita/affito o cambio del prezzo o altra condizione, senza avviso preliminare.

FLORENCE PROPERTIES
Tel : +33 6 13 73 22 64
info@florence-properties.fr
www.florence-properties.fr





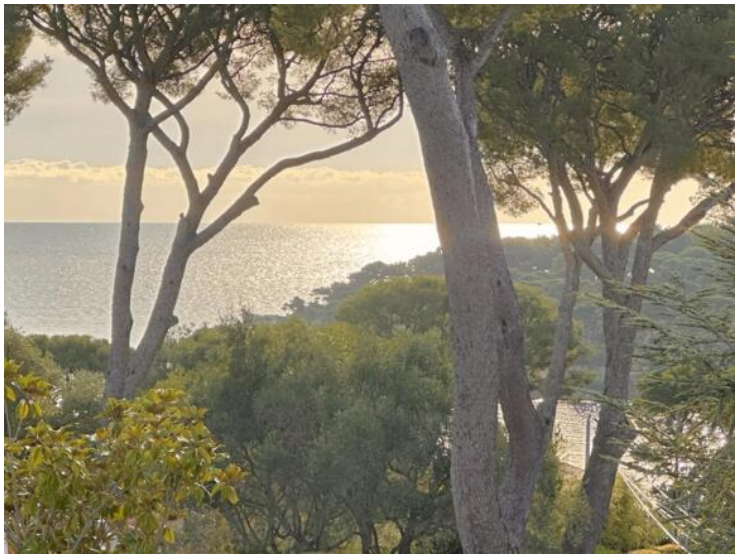







Questo documento non rappresenta un'offerta o un contratto. Tutte le misure, superfici e distanze sono approssimative. Le descrizioni e planimetrie sono date a titolo indicativo e la loro esattezza non è garantita. Le fotografie mostrano solo alcune parti della proprietà alla data in cui son state fatte. L'offerta di Vendita è valida salvo in caso di Vendita/affitto, ritiro dalla Vendita/affito o cambio del prezzo o altra condizione, senza avviso preliminare.

FLORENCE PROPERTIES
Tel : +33 6 13 73 22 64
info@florence-properties.fr
www.florence-properties.fr













Questo documento non rappresenta un'offerta o un contratto. Tutte le misure, superfici e distanze sono approssimative. Le descrizioni e planimetrie sono date a titolo indicativo e la loro esattezza non è garantita. Le fotografie mostrano solo alcune parti della proprietà alla data in cui son state fatte. L'offerta di Vendita è valida salvo in caso di Vendita/affitto, ritiro dalla Vendita/affito o cambio del prezzo o altra condizione, senza avviso preliminare.

FLORENCE PROPERTIES
Tel : +33 6 13 73 22 64
info@florence-properties.fr
www.florence-properties.fr











Questo documento non rappresenta un'offerta o un contratto. Tutte le misure, superfici e distanze sono approssimative. Le descrizioni e planimetrie sono date a titolo indicativo e la loro esattezza non è garantita. Le fotografie mostrano solo alcune parti della proprietà alla data in cui son state fatte. L'offerta di Vendita è valida salvo in caso di Vendita/affitto, ritiro dalla Vendita/affito o cambio del prezzo o altra condizione, senza avviso preliminare.

FLORENCE PROPERTIES
Tel : +33 6 13 73 22 64
info@florence-properties.fr
www.florence-properties.fr

Diagnostique de Performances Énergétiques

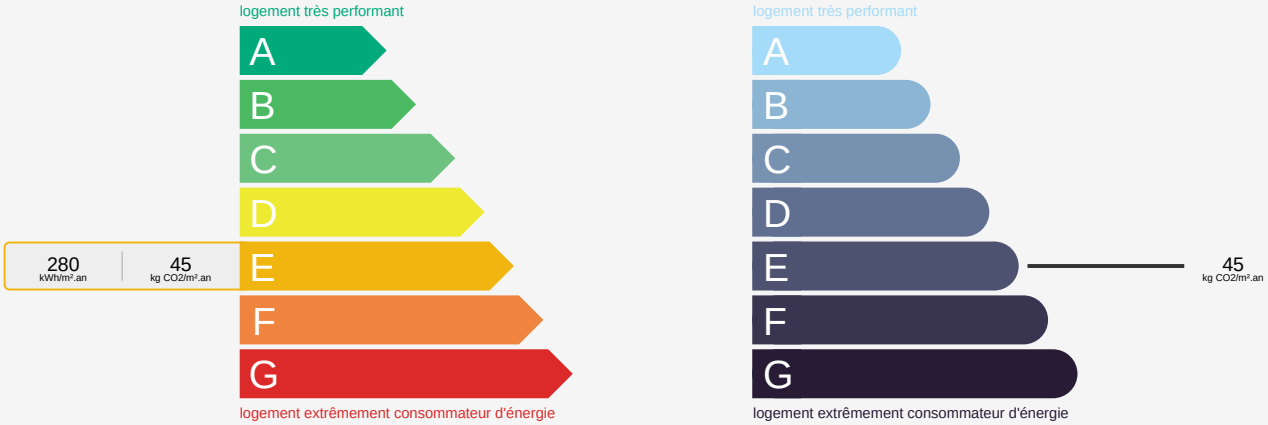

Questo documento non rappresenta un'offerta o un contratto. Tutte le misure, superfici e distanze sono approssimative. Le descrizioni e planimetrie sono date a titolo indicativo e la loro esattezza non è garantita. Le fotografie mostrano solo alcune parti della proprietà alla data in cui son state fatte. L'offerta di Vendita è valida salvo in caso di Vendita/affitto, ritiro dalla Vendita/affito o cambio del prezzo o altra condizione, senza avviso preliminare.