Sogestmar SARL
36, avenue l'Annonciade
98000 Monaco
Tel : +37799994050
Fax : +37799994199
info@sogestmar.mc
www.sogestmar.mc



Affitto

Esclusività

5 000 € / mese
+ Spese : 550 €

Tipo di proprietà **Rez-de-jardin**	*Stanze* **2 stanze**	*Edificio* **Virginia Plaza**	*Quartiere* **Monte-Carlo**
Superficie abitabile **44,30 m²**	*Superficie giardino* **85 m²**	*Superficie totale* **129,30 m²**	*Camera* **1**
Bagno **1**	*Parking* **1**	*Cantina* **1**	*Livello* **Rez-De-Chaussée**
Spese **550 €**	*Condizione* **Ottimo stato**	*Vista* **Vue ville**	*Data di liberazione* **Disponibile**
Rif. **VP/RDJ**			

Questo documento non rappresenta un'offerta o un contratto. Tutte le misure, superfici e distanze sono approssimative. Le descrizioni e planimetrie sono date a titolo indicativo e la loro esattezza non è garantita. Le fotografie mostrano solo alcune parti della proprietà alla data in cui son state fatte. L'offerta di Vendita è valida salvo in caso di Vendita/affitto, ritiro dalla Vendita/affito o cambio del prezzo o altra condizione, senza avviso preliminare.

Sogestmar SARL
Tel : +37799994050
Fax : +37799994199
info@sogestmar.mc
www.sogestmar.mc

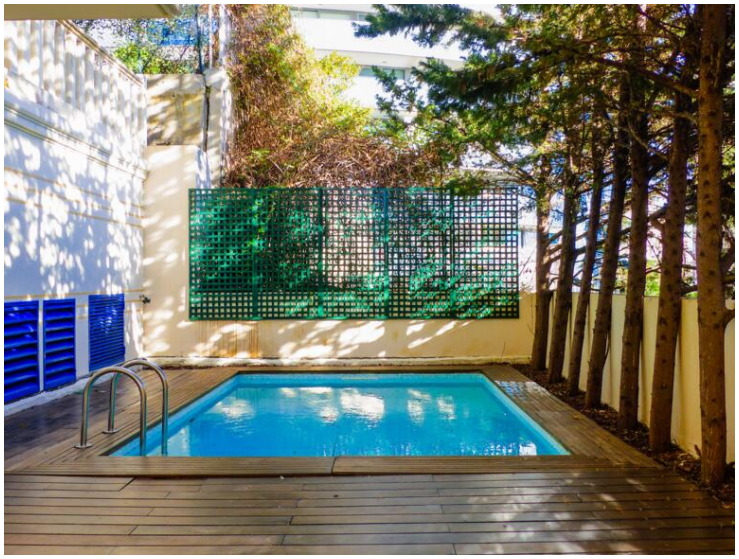






Questo documento non rappresenta un'offerta o un contratto. Tutte le misure, superfici e distanze sono approssimative. Le descrizioni e planimetrie sono date a titolo indicativo e la loro esattezza non è garantita. Le fotografie mostrano solo alcune parti della proprietà alla data in cui son state fatte. L'offerta di Vendita è valida salvo in caso di Vendita/affitto, ritiro dalla Vendita/affito o cambio del prezzo o altra condizione, senza avviso preliminare.

Sogestmar SARL
Tel : +37799994050
Fax : +37799994199
info@sogestmar.mc
www.sogestmar.mc

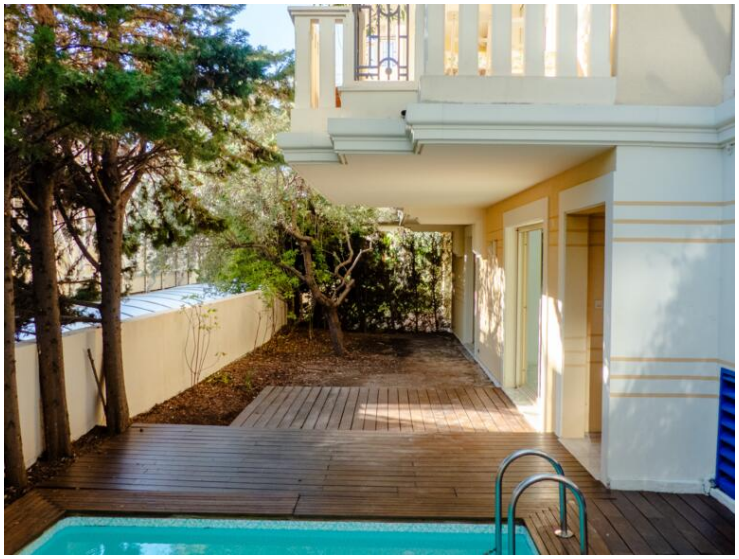

VIRGINIA PLAZA
APPARTEMENT
REZ-DE-JARDIN

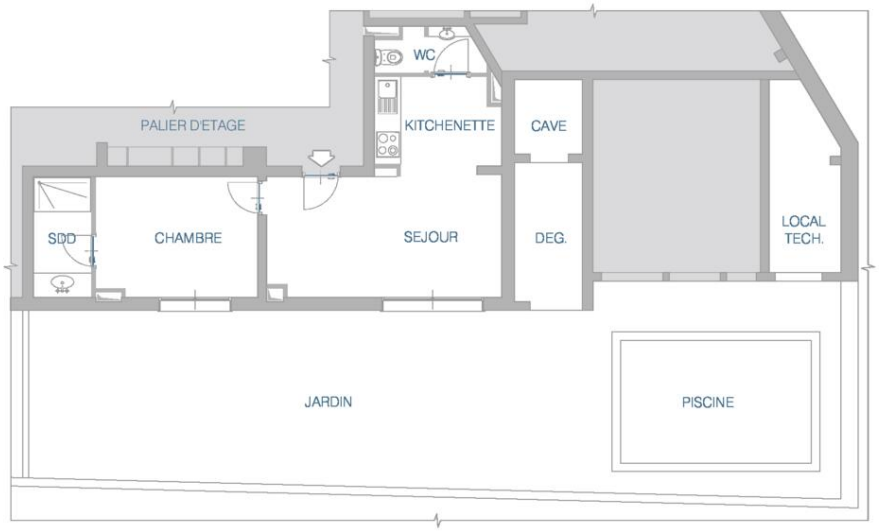





Questo documento non rappresenta un'offerta o un contratto. Tutte le misure, superfici e distanze sono approssimative. Le descrizioni e planimetrie sono date a titolo indicativo e la loro esattezza non è garantita. Le fotografie mostrano solo alcune parti della proprietà alla data in cui son state fatte. L'offerta di Vendita è valida salvo in caso di Vendita/affitto, ritiro dalla Vendita/affito o cambio del prezzo o altra condizione, senza avviso preliminare.