Barnes I Valeri Agency
7 Avenue des Papalins
« Immeuble Michelangelo »
98000 Monaco
Tel : +377 92 16 16 32
monaco@barnes-international.com
www.valeri-agency.com



LES CYCLADES - SPAZIOSO TRILOCALE CON LOGGIA

Affitto | Esclusività | 13 000 € / mese

+ Spese : 600 €

Tipo di proprietà **Appartamento**	*Stanze* **3 stanze**
Edificio **Les Cyclades**	*Quartiere* **Fontvieille**
Superficie abitabile **96 m²**	*Superficie terrazza* **27 m²**
Superficie totale **123 m²**	*Camera* **1**
Bagni **2**	*Parking* **1**
Cantina **1**	*Spese* **600 €**
Condizione **Buono stato**	*Uso misto* **Si**
Vista **Vista sul giardini e mare**	*Exposition* **Sud**
Data di liberazione **04/01/2027**	*Rif.* **L1442-V**

Situato nella zona di Fontvieille, in un edificio di lusso con piscina e giardini molto tranquillo. Ampio trilocale arredato con loggia disponibile in affitto.

Situato in un residence di lusso con piscina e custode in una zona tranquilla di Fontvieille. Vicino a tutti i servizi: scuole, trasporti, negozi, parchi, ...

Questo documento non rappresenta un'offerta o un contratto. Tutte le misure, superfici e distanze sono approssimative. Le descrizioni e planimetrie sono date a titolo indicativo e la loro esattezza non è garantita. Le fotografie mostrano solo alcune parti della proprietà alla data in cui son state fatte. L'offerta di Vendita è valida salvo in caso di Vendita/affitto, ritiro dalla Vendita/affito o cambio del prezzo o altra condizione, senza avviso preliminare.

Barnes I Valeri Agency
Tel : +377 92 16 16 32
monaco@barnes-international.com
www.valeri-agency.com

Questo spazioso trilocale in buonissimo condizioni con loggia gode di una piacevole vista sui giardini e di uno scorcio di mare. È composto come segue:

- Un grande ingresso
- Un soggiorno che si apre sulla loggia
- Una biblioteca / spazio di archiviazione
- Una cucina completamente attrezzata
- Una camera da letto che si apre sulla loggia
- Completano la dotazione un bagno e una doccia
- Una lavanderia

Completano la proprietà una cantina e un parcheggio.

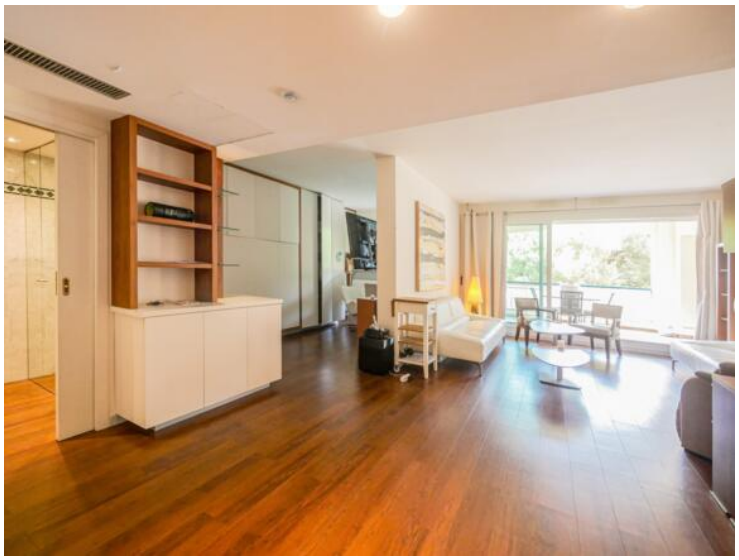







Questo documento non rappresenta un'offerta o un contratto. Tutte le misure, superfici e distanze sono approssimative. Le descrizioni e planimetrie sono date a titolo indicativo e la loro esattezza non è garantita. Le fotografie mostrano solo alcune parti della proprietà alla data in cui son state fatte. L'offerta di Vendita è valida salvo in caso di Vendita/affitto, ritiro dalla Vendita/affito o cambio del prezzo o altra condizione, senza avviso preliminare.

Barnes I Valeri Agency
Tel : +377 92 16 16 32
monaco@barnes-international.com
www.valeri-agency.com







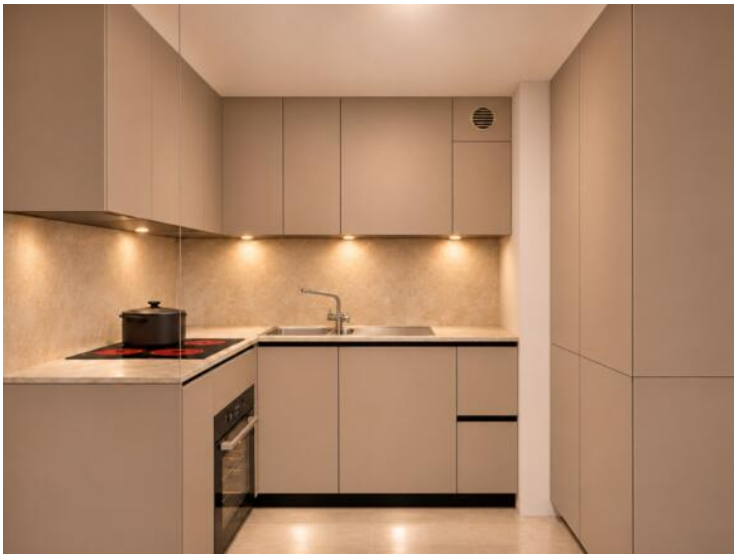

Questo documento non rappresenta un'offerta o un contratto. Tutte le misure, superfici e distanze sono approssimative. Le descrizioni e planimetrie sono date a titolo indicativo e la loro esattezza non è garantita. Le fotografie mostrano solo alcune parti della proprietà alla data in cui son state fatte. L'offerta di Vendita è valida salvo in caso di Vendita/affitto, ritiro dalla Vendita/affito o cambio del prezzo o altra condizione, senza avviso preliminare.

Barnes I Valeri Agency
Tel : +377 92 16 16 32
monaco@barnes-international.com
www.valeri-agency.com

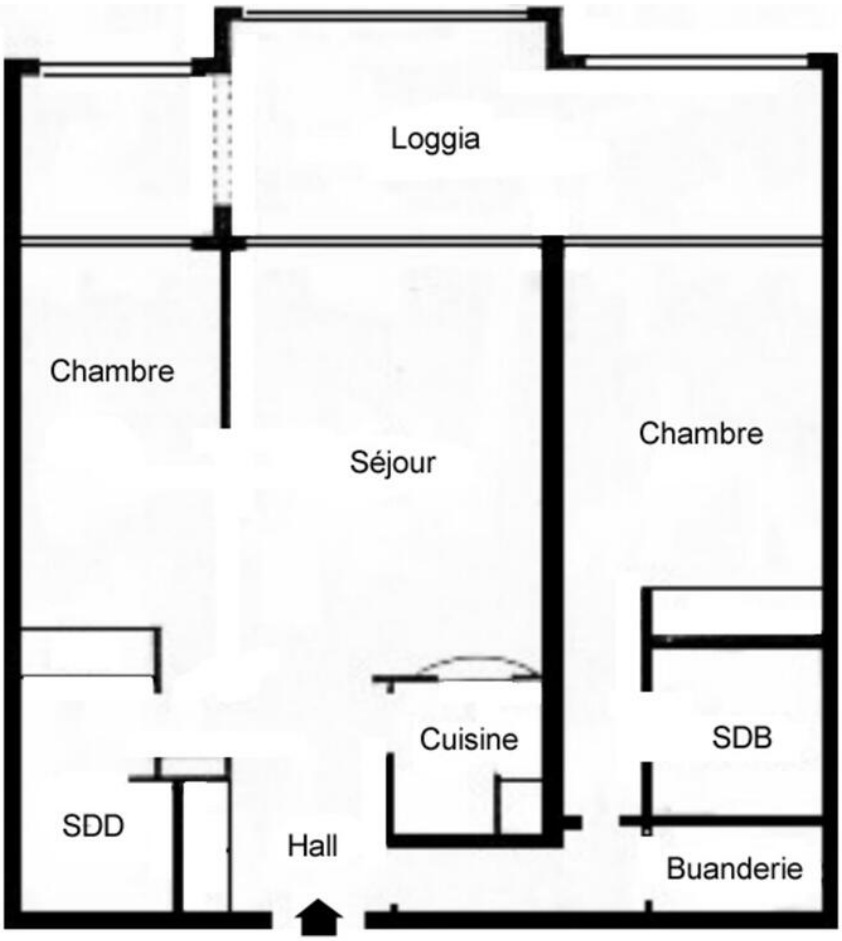

Questo documento non rappresenta un'offerta o un contratto. Tutte le misure, superfici e distanze sono approssimative. Le descrizioni e planimetrie sono date a titolo indicativo e la loro esattezza non è garantita. Le fotografie mostrano solo alcune parti della proprietà alla data in cui son state fatte. L'offerta di Vendita è valida salvo in caso di Vendita/affitto, ritiro dalla Vendita/affito o cambio del prezzo o altra condizione, senza avviso preliminare.