Exclusive Estate Monaco
23 Bd Princesse Charlotte
98000 Monaco
Julie Folques
Tel : +33 6 32 93 54 23/+377 97 98 15 49
julie@exclusive-estate.mc
www.exclusive-estate.mc

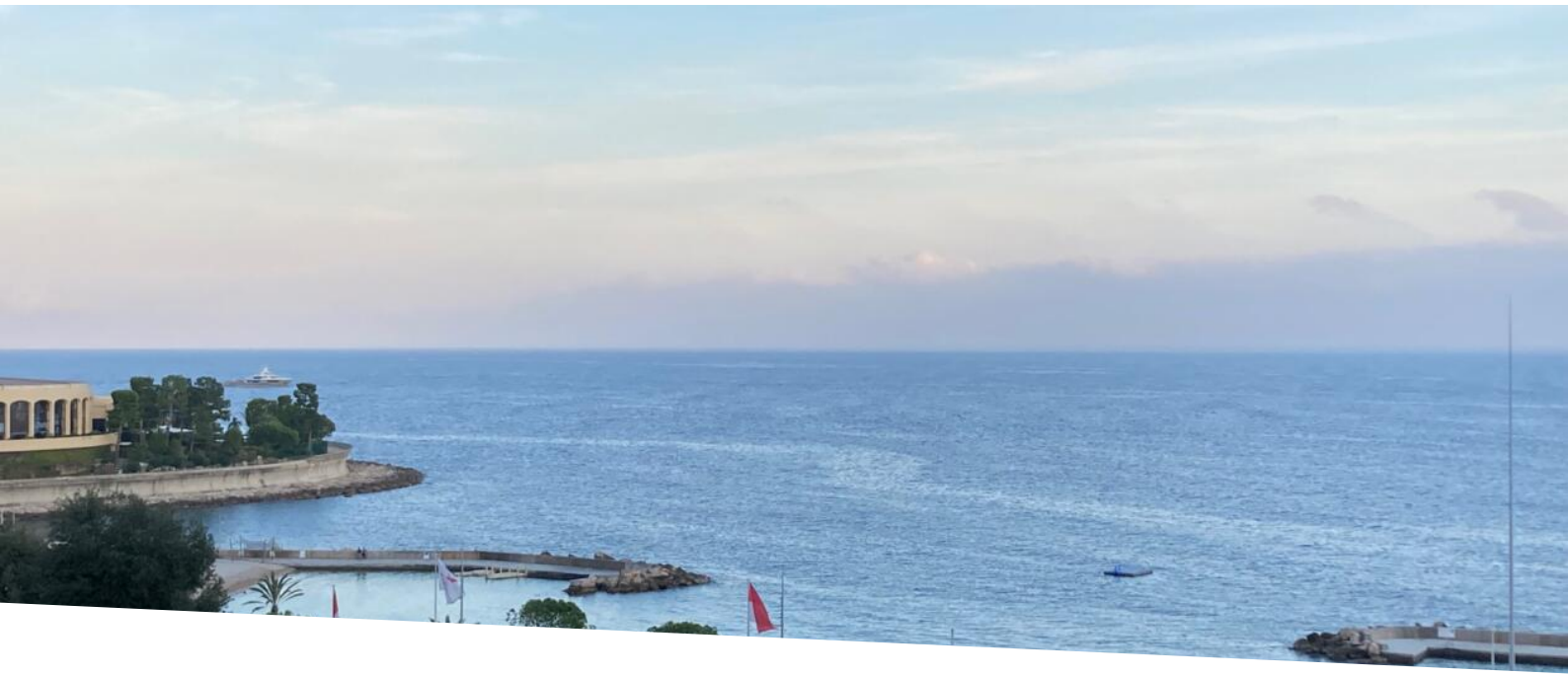

SUPERBO APPARTAMENTO DI 2 CAMERE - VICINO AI SERVIZI E ALLA SPIAGGIA - AUX MOULINS

Vendita 2 180 000 €

Tipo di proprietà **Appartamento**	*Stanze* **2 stanze**	*Edificio* **Tour du Larvotto**	*Quartiere* **Larvotto**
Superficie abitabile **45 m²**	*Camera* **1**	*Bagno* **1**	*Livello* **2**
Costi annuali **1 474 €**	*Condizione* **Ristrutturato**	*Ammobiliato* **Si**	*Rif.* **EEM-V-73**

Vicino ai servizi e alla spiaggia a piedi. **Magnifico e spazioso 2P di 45M2**, completamente ristrutturato e arredato con servizi di alta gamma. Si compone di un ingresso, un corridoio per il soggiorno e la sua cucina attrezzata aperta, una camera da letto e un bagno con doccia, uno spogliatoio, una toilette separata e il suo soggiorno con cucina a vista. Residenza borghese sicura con il suo ascensore. Ideale per un investimento locativo o un primo pied-à-terre nel principato.

Questo documento non rappresenta un'offerta o un contratto. Tutte le misure, superfici e distanze sono approssimative. Le descrizioni e planimetrie sono date a titolo indicativo e la loro esattezza non è garantita. Le fotografie mostrano solo alcune parti della proprietà alla data in cui son state fatte. L'offerta di Vendita è valida salvo in caso di Vendita/affitto, ritiro dalla Vendita/affito o cambio del prezzo o altra condizione, senza avviso preliminare.

Exclusive Estate Monaco
Julie Folques
Tel : +33 6 32 93 54 23/+377 97 98 15 49
julie@exclusive-estate.mc
www.exclusive-estate.mc

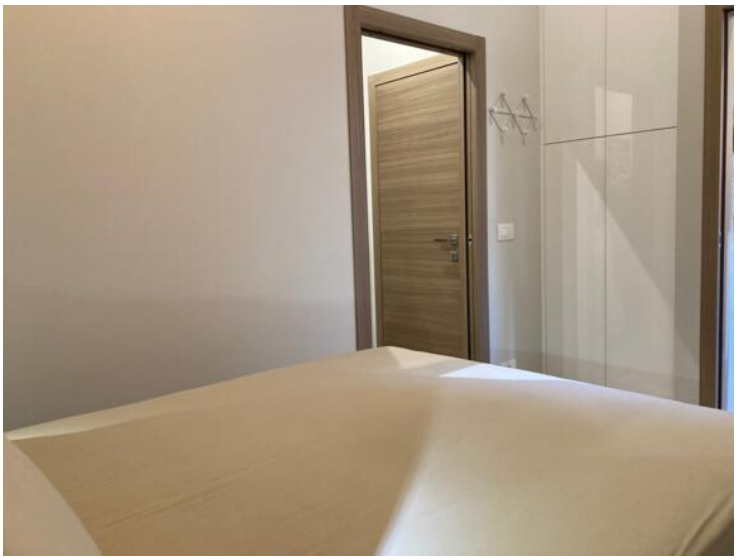

Questo documento non rappresenta un'offerta o un contratto. Tutte le misure, superfici e distanze sono approssimative. Le descrizioni e planimetrie sono date a titolo indicativo e la loro esattezza non è garantita. Le fotografie mostrano solo alcune parti della proprietà alla data in cui son state fatte. L'offerta di Vendita è valida salvo in caso di Vendita/affitto, ritiro dalla Vendita/affito o cambio del prezzo o altra condizione, senza avviso preliminare.