Agence des Ambassadeurs
1/5, avenue de Grande Bretagne
98000 Monaco
Tel : +377 93 50 79 59
Fax : +377 93 15 94 22
info@ambassadeursimmo.mc

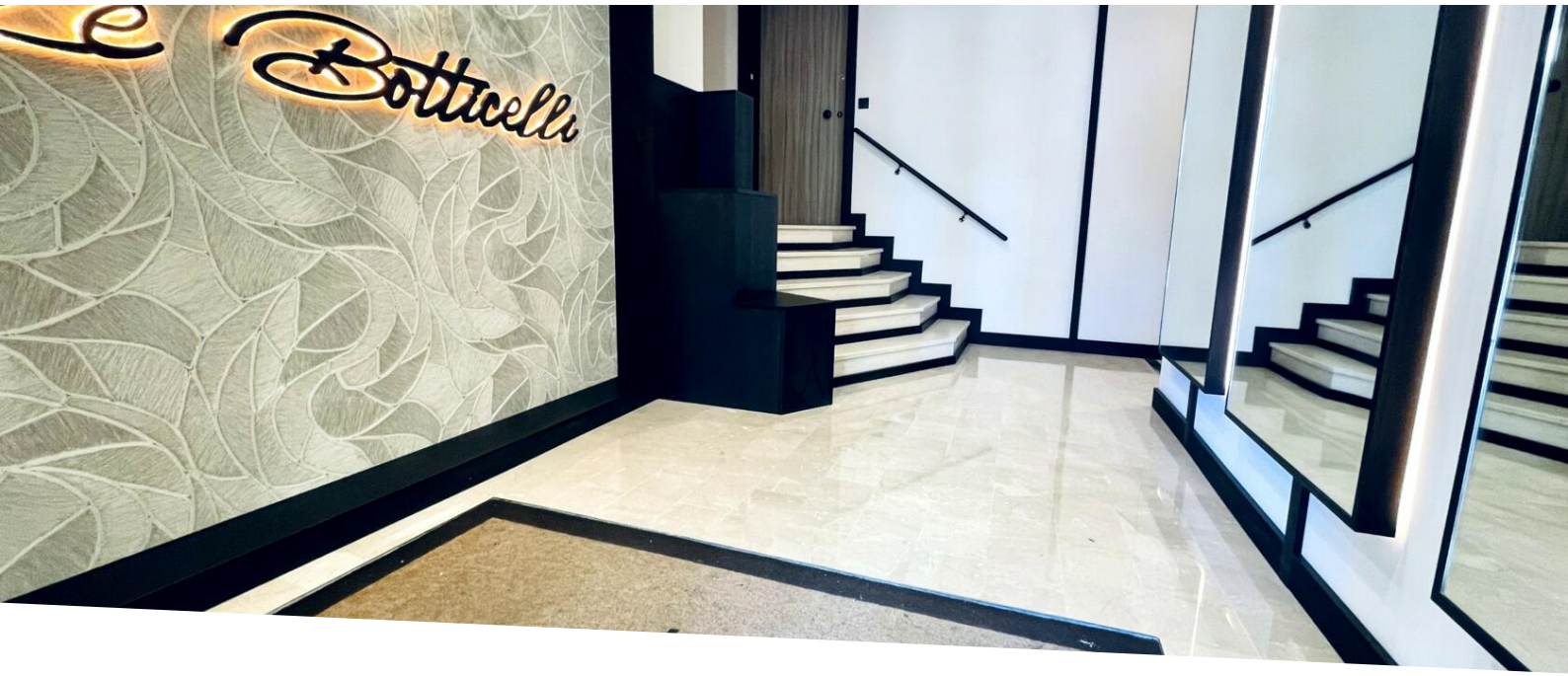

Bilocale molto luminoso e rinnovato venduto con parcheggio - Fontvieille

Vendita

3 500 000 €

Tipo di proprietà **Appartamento**	*Stanze* **2 stanze**
Edificio **Botticelli**	*Quartiere* **Fontvieille**
Superficie abitabile **60 m²**	*Superficie terrazza* **5 m²**
Superficie totale **65 m²**	*Camera* **1**
Parking **1**	*Cantina* **1**
Condizione **Ristrutturato**	*Uso misto* **Si**
Data di liberazione **libre**	*Rif.* **2PBotS**

Il Boticelli è un edificio a Fontvieille situato al 9 avenue des Papalins vicino al porto. Si trova vicino a molti negozi e ristoranti situati sulla Marina e nelle gallerie commerciali circostanti.
Un servizio di portineria/sicurezza è a disposizione degli occupanti dell'edificio.

Questo appartamento molto luminoso e completamente ristrutturato è composto da:

- Un ingresso
- Un bagno per gli ospiti
- Una camera da letto
- Un bagno con doccia e water-closet

Questo documento non rappresenta un'offerta o un contratto. Tutte le misure, superfici e distanze sono approssimative. Le descrizioni e planimetrie sono date a titolo indicativo e la loro esattezza non è garantita. Le fotografie mostrano solo alcune parti della proprietà alla data in cui son state fatte. L'offerta di Vendita è valida salvo in caso di Vendita/affitto, ritiro dalla Vendita/affito o cambio del prezzo o altra condizione, senza avviso preliminare.

- Una cucina aperta
- Un soggiorno

Questo lotto viene venduto con una bella cantina e parcheggio nell'edificio.

Questo documento non rappresenta un'offerta o un contratto. Tutte le misure, superfici e distanze sono approssimative. Le descrizioni e planimetrie sono date a titolo indicativo e la loro esattezza non è garantita. Le fotografie mostrano solo alcune parti della proprietà alla data in cui son state fatte. L'offerta di Vendita è valida salvo in caso di Vendita/affitto, ritiro dalla Vendita/affito o cambio del prezzo o altra condizione, senza avviso preliminare.

Agence des Ambassadeurs
Tel : +377 93 50 79 59
Fax : +377 93 15 94 22
info@ambassadeursimmo.mc

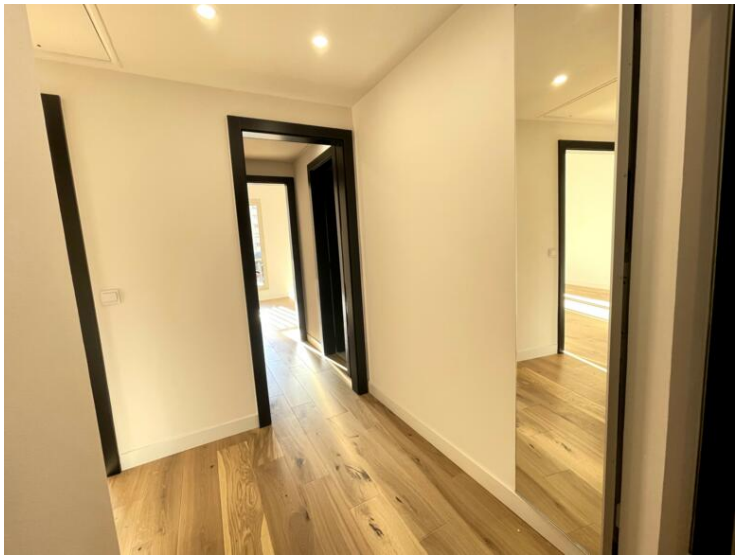

Questo documento non rappresenta un'offerta o un contratto. Tutte le misure, superfici e distanze sono approssimative. Le descrizioni e planimetrie sono date a titolo indicativo e la loro esattezza non è garantita. Le fotografie mostrano solo alcune parti della proprietà alla data in cui son state fatte. L'offerta di Vendita è valida salvo in caso di Vendita/affitto, ritiro dalla Vendita/affito o cambio del prezzo o altra condizione, senza avviso preliminare.

Agence des Ambassadeurs
Tel : +377 93 50 79 59
Fax : +377 93 15 94 22
info@ambassadeursimmo.mc

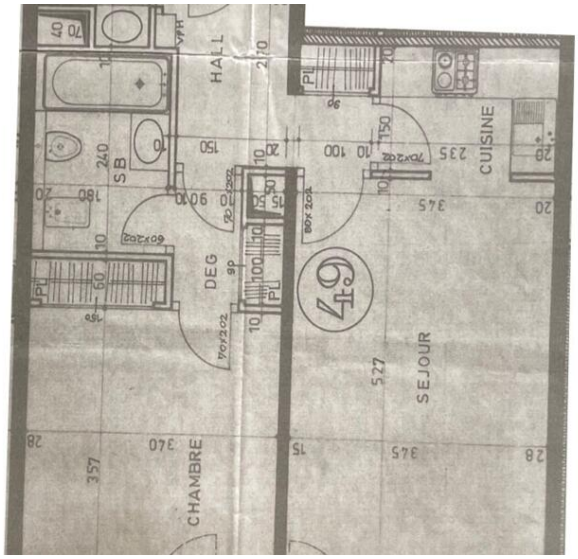

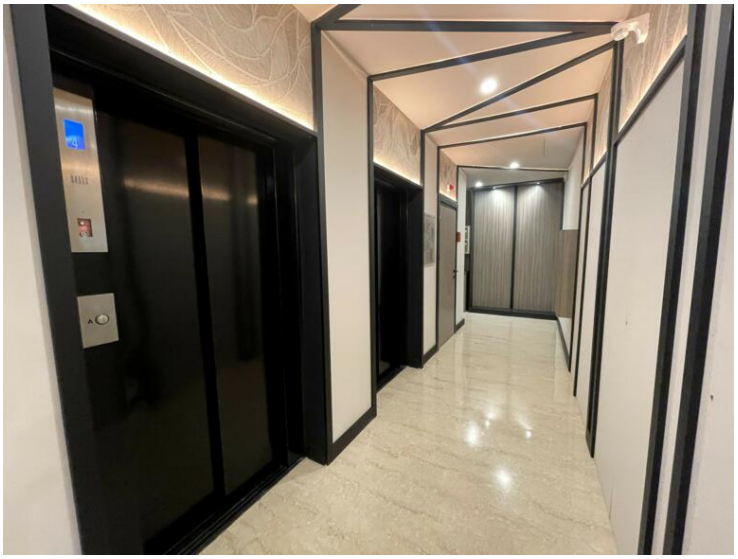

Questo documento non rappresenta un'offerta o un contratto. Tutte le misure, superfici e distanze sono approssimative. Le descrizioni e planimetrie sono date a titolo indicativo e la loro esattezza non è garantita. Le fotografie mostrano solo alcune parti della proprietà alla data in cui son state fatte. L'offerta di Vendita è valida salvo in caso di Vendita/affitto, ritiro dalla Vendita/affito o cambio del prezzo o altra condizione, senza avviso preliminare.