REVIMMO
LE SOLEIL D'OR
20, boulevard Rainier III
98000 Monaco
Tel : +377 99 90 70 03
Fax : +377 97 70 00 05
info@revimmo.mc
www.revimmo.mc

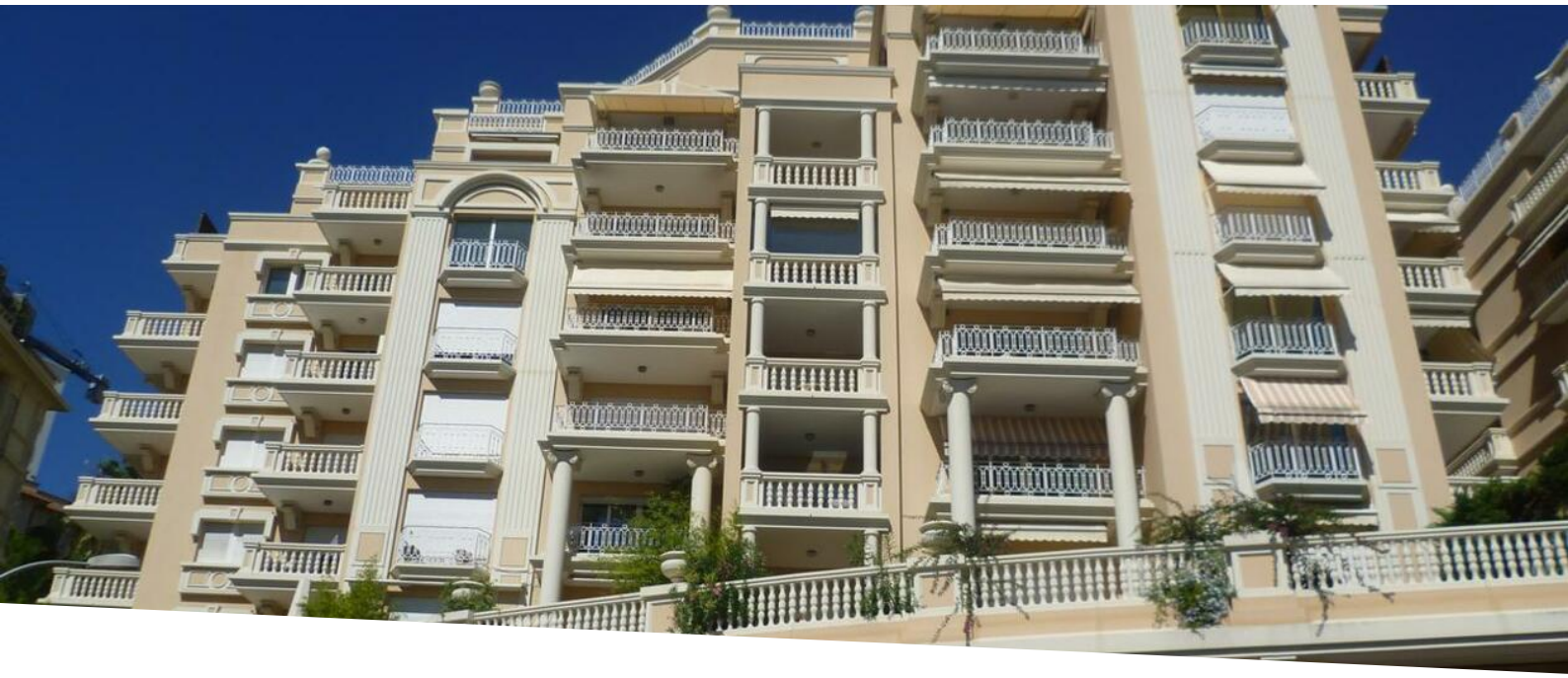

UFFICI VILLA DEL SOLE

Vendita professionale

7 900 000 €

Tipo di proprietà **Murs local commercial**	*Stanze*
Edificio **Villa Del Sole**	*Quartiere* **La Rousse - Saint Roman**
Superficie abitabile **214 m²**	*Livello* **Piano terra**
Condizione **Ottimo stato**	*Data di liberazione* **Rapidement**
Rif. **VDSBUREAUX**	

BELLISSIMO UFFICIO OPEN SPACE

In una residenza lussuosa e di alto standing, nel cuore del quartiere di Saint Roman.

Locale commerciale di circa 214 m² in perfette condizioni, con doppia finestra.

Possibilità di acquisire ulteriori posti auto nell'edificio

Questo documento non rappresenta un'offerta o un contratto. Tutte le misure, superfici e distanze sono approssimative. Le descrizioni e planimetrie sono date a titolo indicativo e la loro esattezza non è garantita. Le fotografie mostrano solo alcune parti della proprietà alla data in cui son state fatte. L'offerta di Vendita è valida salvo in caso di Vendita/affitto, ritiro dalla Vendita/affito o cambio del prezzo o altra condizione, senza avviso preliminare.

REVIMMO
Tel : +377 99 90 70 03
Fax : +377 97 70 00 05
info@revimmo.mc
www.revimmo.mc

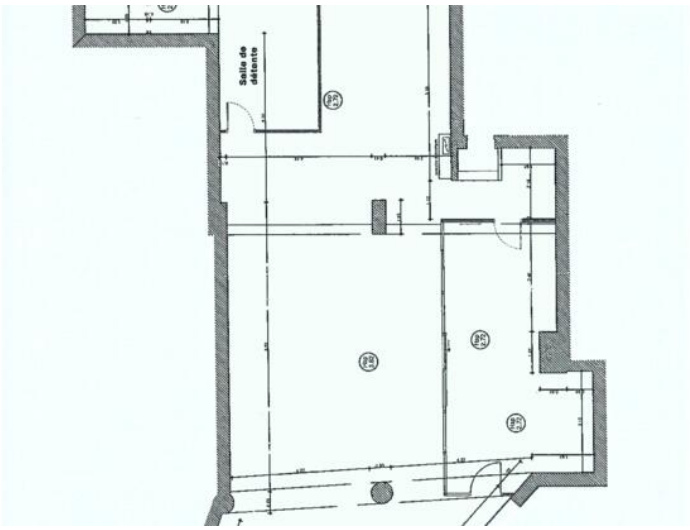

Questo documento non rappresenta un'offerta o un contratto. Tutte le misure, superfici e distanze sono approssimative. Le descrizioni e planimetrie sono date a titolo indicativo e la loro esattezza non è garantita. Le fotografie mostrano solo alcune parti della proprietà alla data in cui son state fatte. L'offerta di Vendita è valida salvo in caso di Vendita/affitto, ritiro dalla Vendita/affito o cambio del prezzo o altra condizione, senza avviso preliminare.

REVIMMO
Tel : +377 99 90 70 03
Fax : +377 97 70 00 05
info@revimmo.mc
www.revimmo.mc

Questo documento non rappresenta un'offerta o un contratto. Tutte le misure, superfici e distanze sono approssimative. Le descrizioni e planimetrie sono date a titolo indicativo e la loro esattezza non è garantita. Le fotografie mostrano solo alcune parti della proprietà alla data in cui son state fatte. L'offerta di Vendita è valida salvo in caso di Vendita/affitto, ritiro dalla Vendita/affito o cambio del prezzo o altra condizione, senza avviso preliminare.