Roc Agency
28, rue Comte Felix Gastaldi
98000 Monaco
Tel : +377 93 25 35 20
jyl@rocagency.com
www.rocagency.com

Bellissimo luminoso appartamento 3pc, completamente ristrutturato e di design. Legge 1235.

Vendita 2 900 000 €

Tipo di proprietà **Appartamento**	*Stanze* **3 stanze**	*Quartiere* **Monaco-Ville**	*Città* **Monaco**
Paese **Monaco**	*Superficie abitabile* **80 m²**	*Camere* **2**	*Bagni* **2**
Cantina **1**	*Livello* **1er**	*Condizione* **Ristrutturato**	*Data di liberazione* **Libre**
Lois **1235**	*Rif.* **ROC 30225**		

Situato al 1 ° piano, è composto come segue: due camere da letto, un soggiorno con angolo cottura americano, due bagni con doccia, uno molto grande con mosaici e una 3 ° piccola stanza che può essere utilizzata come ufficio o piccola camera da letto. Una cantina sullo stesso livello.

Questo documento non rappresenta un'offerta o un contratto. Tutte le misure, superfici e distanze sono approssimative. Le descrizioni e planimetrie sono date a titolo indicativo e la loro esattezza non è garantita. Le fotografie mostrano solo alcune parti della proprietà alla data in cui son state fatte. L'offerta di Vendita è valida salvo in caso di Vendita/affitto, ritiro dalla Vendita/affito o cambio del prezzo o altra condizione, senza avviso preliminare.

Roc Agency
Tel : +377 93 25 35 20
jyl@rocagency.com
www.rocagency.com

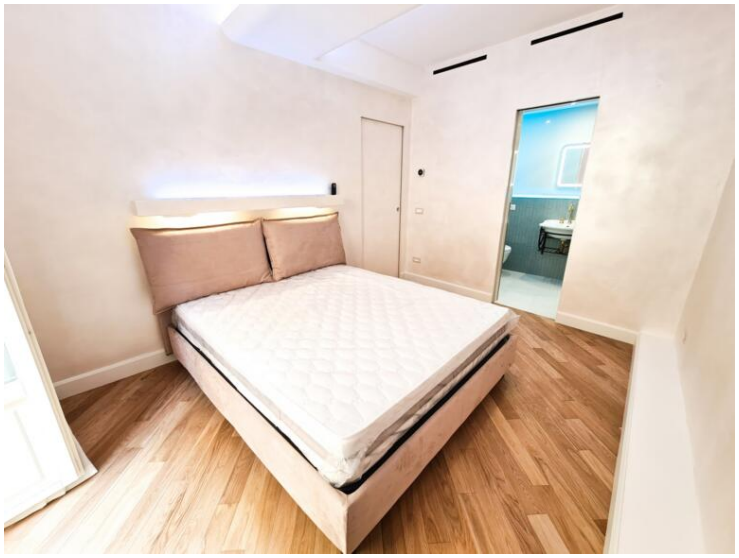

Questo documento non rappresenta un'offerta o un contratto. Tutte le misure, superfici e distanze sono approssimative. Le descrizioni e planimetrie sono date a titolo indicativo e la loro esattezza non è garantita. Le fotografie mostrano solo alcune parti della proprietà alla data in cui son state fatte. L'offerta di Vendita è valida salvo in caso di Vendita/affitto, ritiro dalla Vendita/affito o cambio del prezzo o altra condizione, senza avviso preliminare.

Roc Agency
Tel : +377 93 25 35 20
jyl@rocagency.com
www.rocagency.com

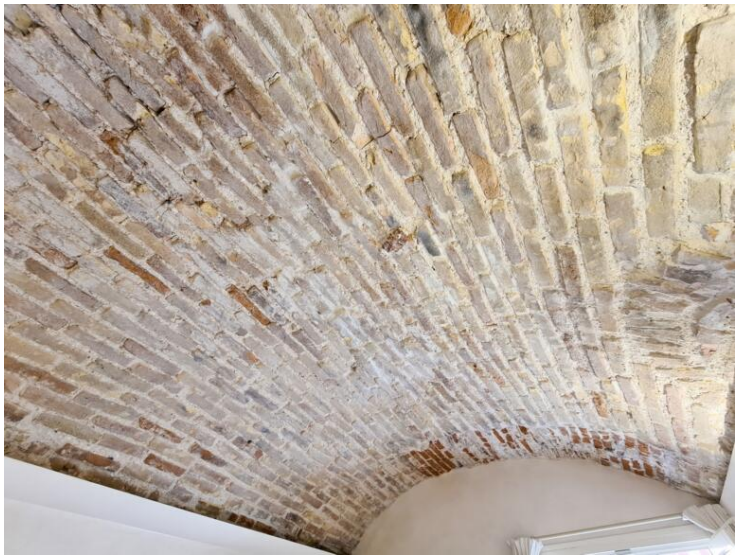

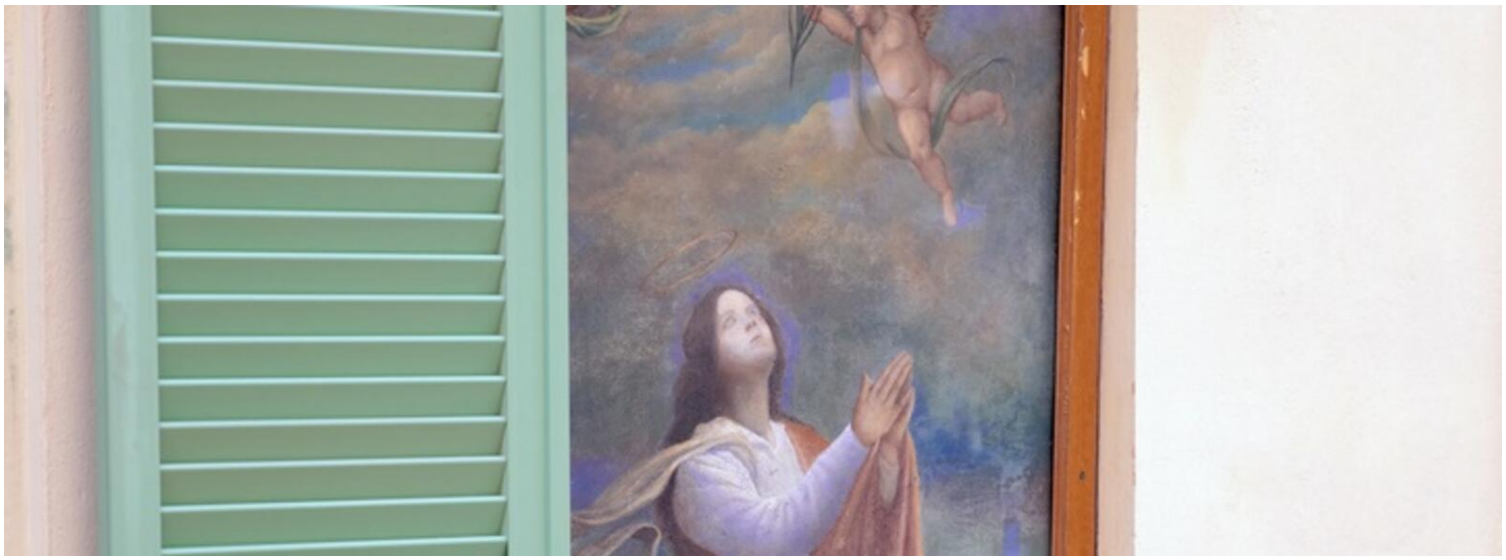

Questo documento non rappresenta un'offerta o un contratto. Tutte le misure, superfici e distanze sono approssimative. Le descrizioni e planimetrie sono date a titolo indicativo e la loro esattezza non è garantita. Le fotografie mostrano solo alcune parti della proprietà alla data in cui son state fatte. L'offerta di Vendita è valida salvo in caso di Vendita/affitto, ritiro dalla Vendita/affito o cambio del prezzo o altra condizione, senza avviso preliminare.

Roc Agency
Tel : +377 93 25 35 20
jyl@rocagency.com
www.rocagency.com

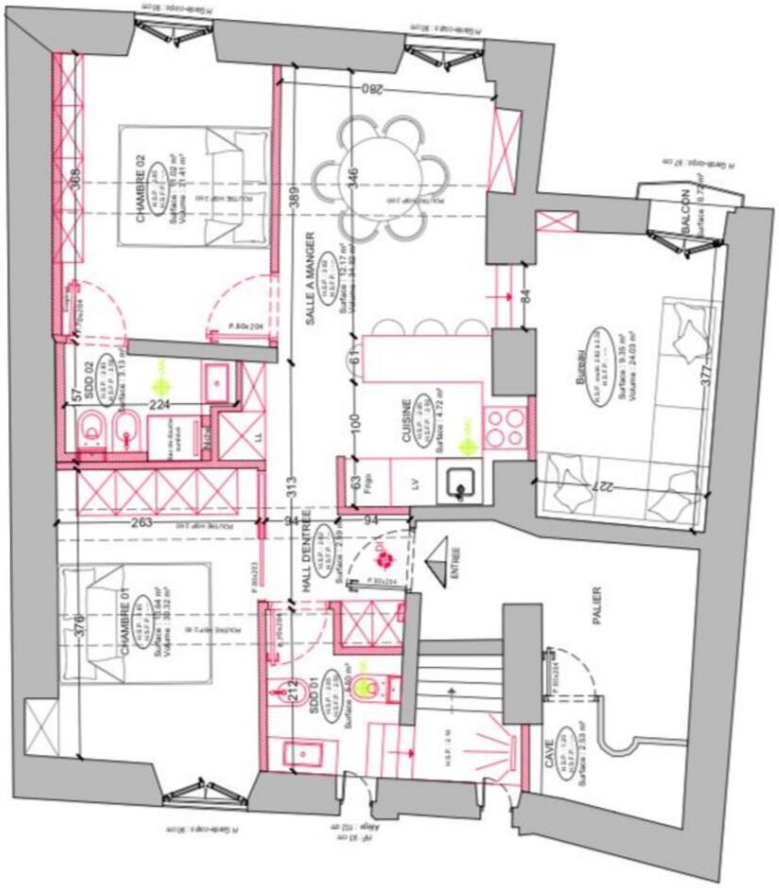

Questo documento non rappresenta un'offerta o un contratto. Tutte le misure, superfici e distanze sono approssimative. Le descrizioni e planimetrie sono date a titolo indicativo e la loro esattezza non è garantita. Le fotografie mostrano solo alcune parti della proprietà alla data in cui son state fatte. L'offerta di Vendita è valida salvo in caso di Vendita/affitto, ritiro dalla Vendita/affito o cambio del prezzo o altra condizione, senza avviso preliminare.