Lorenza von Stein Monaco
47, boulevard du Jardin Exotique
98000 Monaco
Tel : +377 97 97 02 77
request@lvsmonaco.com
www.lorenzavonstein.com

Le Donatello - 2 camere completamente ristrutturate

Vendita 2 600 000 €

Tipo di proprietà **Appartamento**	*Stanze* **2 stanze**
Edificio **Le Donatello**	*Quartiere* **Fontvieille**
Superficie abitabile **51 m²**	*Superficie terrazza* **8 m²**
Superficie totale **59 m²**	*Camera* **1**
Bagno **1**	*Cantina* **1**
Livello **rdc**	*Costi annuali* **8 400 €**
Condizione **Ottimo stato**	*Uso misto* **Si**
Data di liberazione **31/03/2024**	*Rif.* **VMC1816**

Nella zona molto ricercata di Fontvieille, questo spazioso appartamento di 2 locali con terrazza si trova nel residence Donatello.

Apprezzerete la sua vicinanza a negozi, ristoranti, spiagge, Stade Louis II, porto, giardini.

L'appartamento ha un enorme potenziale ed è stato completamente ristrutturato.

Completa la proprietà una cantina.

Questo appartamento di 2 locali completamente ristrutturato, nel centro di Fontvieille, nell'edificio Le Donatello, è così composto:

1 grande sala da pranzo/soggiorno, 1 cucina attrezzata, 1 camera da letto, 1 bagno, 1 spogliatoio, 2 armadi e 1 loggia. Il soggiorno e la camera da letto si aprono sulla terrazza.

Questo documento non rappresenta un'offerta o un contratto. Tutte le misure, superfici e distanze sono approssimative. Le descrizioni e planimetrie sono date a titolo indicativo e la loro esattezza non è garantita. Le fotografie mostrano solo alcune parti della proprietà alla data in cui son state fatte. L'offerta di Vendita è valida salvo in caso di Vendita/affitto, ritiro dalla Vendita/affito o cambio del prezzo o altra condizione, senza avviso preliminare.

Completa la proprietà 1 cantina.

Pavimento in parquet, doppi vetri oscuranti, aria condizionata reversibile.

Questo documento non rappresenta un'offerta o un contratto. Tutte le misure, superfici e distanze sono approssimative. Le descrizioni e planimetrie sono date a titolo indicativo e la loro esattezza non è garantita. Le fotografie mostrano solo alcune parti della proprietà alla data in cui son state fatte. L'offerta di Vendita è valida salvo in caso di Vendita/affitto, ritiro dalla Vendita/affito o cambio del prezzo o altra condizione, senza avviso preliminare.

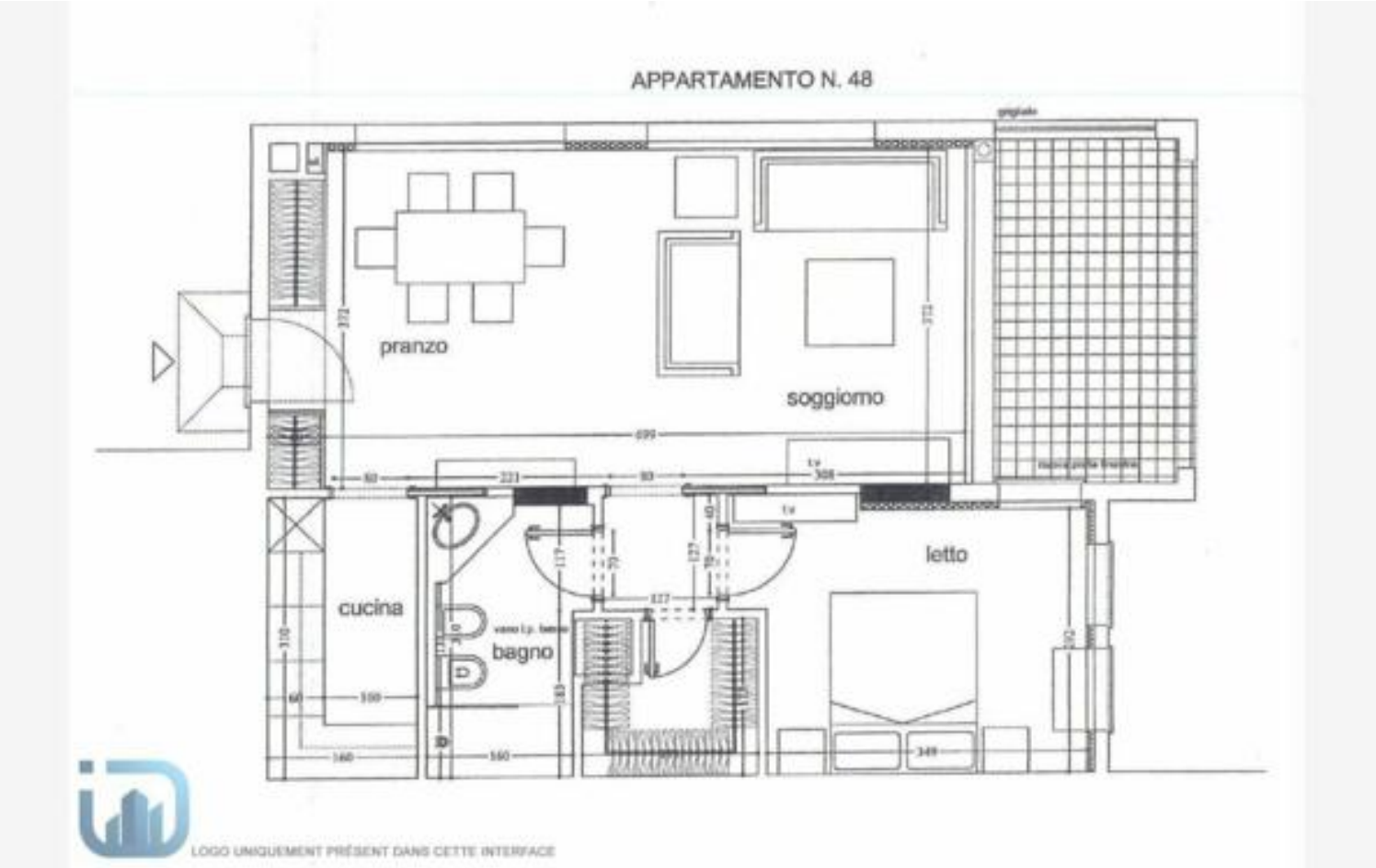

Questo documento non rappresenta un'offerta o un contratto. Tutte le misure, superfici e distanze sono approssimative. Le descrizioni e planimetrie sono date a titolo indicativo e la loro esattezza non è garantita. Le fotografie mostrano solo alcune parti della proprietà alla data in cui son state fatte. L'offerta di Vendita è valida salvo in caso di Vendita/affitto, ritiro dalla Vendita/affito o cambio del prezzo o altra condizione, senza avviso preliminare.