Savills Monaco Real Estate
Roqueville, 20 boulevard Princesse Charlotte
98000 Monaco
Tel : +377 97 70 42 00
Fax : +377 97 70 42 01
monaco@savills.com
www.savills.mc

Vendita

2 200 000 €

Tipo di proprietà **Appartamento**	*Stanze* **2 stanze**	*Edificio* **Le Donatello**	*Quartiere* **Fontvieille**
Superficie abitabile **51 m²**	*Superficie terrazza* **8 m²**	*Superficie totale* **59 m²**	*Camera* **1**
Bagno **1**	*Cantina* **1**	*Livello* **Piano terra**	*Condizione* **Ristrutturato**
Data di liberazione **Immédiatement**	*Rif.* **SAV271MC**		

Questo documento non rappresenta un'offerta o un contratto. Tutte le misure, superfici e distanze sono approssimative. Le descrizioni e planimetrie sono date a titolo indicativo e la loro esattezza non è garantita. Le fotografie mostrano solo alcune parti della proprietà alla data in cui son state fatte. L'offerta di Vendita è valida salvo in caso di Vendita/affitto, ritiro dalla Vendita/affito o cambio del prezzo o altra condizione, senza avviso preliminare.

Savills Monaco Real Estate
Tel : +377 97 70 42 00
Fax : +377 97 70 42 01
monaco@savills.com
www.savills.mc

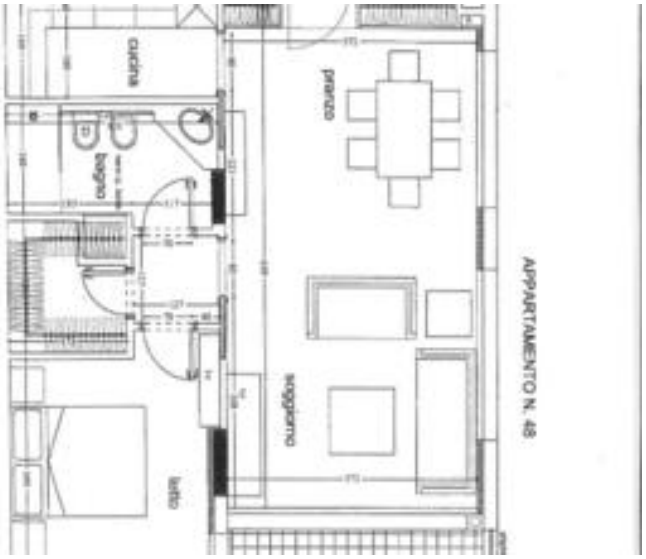

Questo documento non rappresenta un'offerta o un contratto. Tutte le misure, superfici e distanze sono approssimative. Le descrizioni e planimetrie sono date a titolo indicativo e la loro esattezza non è garantita. Le fotografie mostrano solo alcune parti della proprietà alla data in cui son state fatte. L'offerta di Vendita è valida salvo in caso di Vendita/affitto, ritiro dalla Vendita/affito o cambio del prezzo o altra condizione, senza avviso preliminare.

Savills Monaco Real Estate
Tel : +377 97 70 42 00
Fax : +377 97 70 42 01
monaco@savills.com
www.savills.mc

Questo documento non rappresenta un'offerta o un contratto. Tutte le misure, superfici e distanze sono approssimative. Le descrizioni e planimetrie sono date a titolo indicativo e la loro esattezza non è garantita. Le fotografie mostrano solo alcune parti della proprietà alla data in cui son state fatte. L'offerta di Vendita è valida salvo in caso di Vendita/affitto, ritiro dalla Vendita/affito o cambio del prezzo o altra condizione, senza avviso preliminare.