Westrope Real Estate
22, boulevard des Moulins
98000 Monaco
Tel : +377 93 50 67 99
contact@westrope-monaco.com
www.westrope-monaco.com

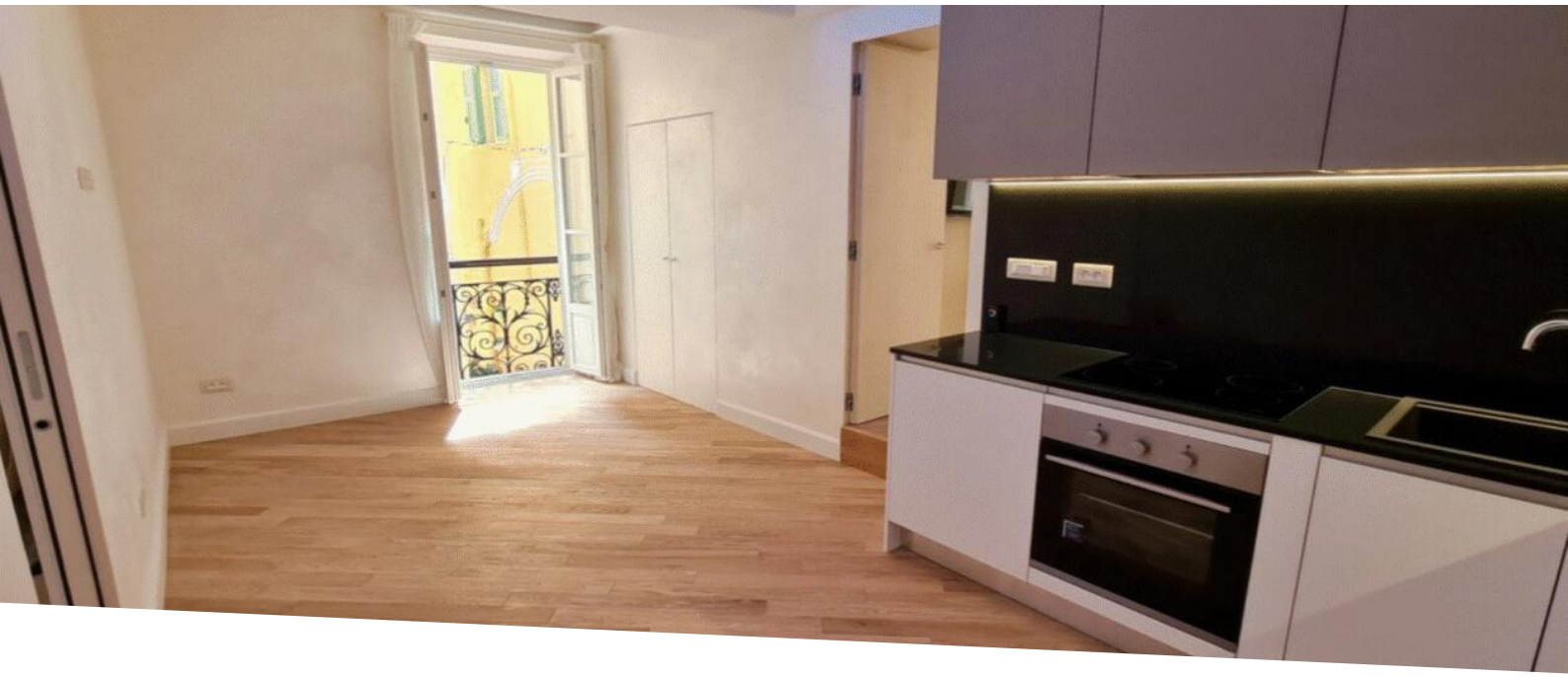

Monaco Ville: 3/4 Vani Lussuosamente ristrutturato

Vendita

2 900 000 €

Tipo di proprietà **Appartamento**	*Stanze* **3 stanze**
Quartiere **Monaco-Ville**	*Città* **Monaco**
Paese **Monaco**	*Superficie abitabile* **80 m²**
Camere **2**	*Bagni* **2**
Cantina **1**	*Condizione* **Servizi lussuosi**
Lois **1235**	*Rif.* **WV MC Ville 00001**

Nel cuore del Rocher, a pochi passi dal Palais Princier, quest'appartamento di 3/4 vani é stato interamente ristrutturato con materiali di qualità e rifiniture lussuose. Composto da due camere da letto, un soggiorno con cucina ammobiliata ed una terza stanza che puo' avere funzione di sala da pranzo, due bagni con doccia.

Questo documento non rappresenta un'offerta o un contratto. Tutte le misure, superfici e distanze sono approssimative. Le descrizioni e planimetrie sono date a titolo indicativo e la loro esattezza non è garantita. Le fotografie mostrano solo alcune parti della proprietà alla data in cui son state fatte. L'offerta di Vendita è valida salvo in caso di Vendita/affitto, ritiro dalla Vendita/affito o cambio del prezzo o altra condizione, senza avviso preliminare.

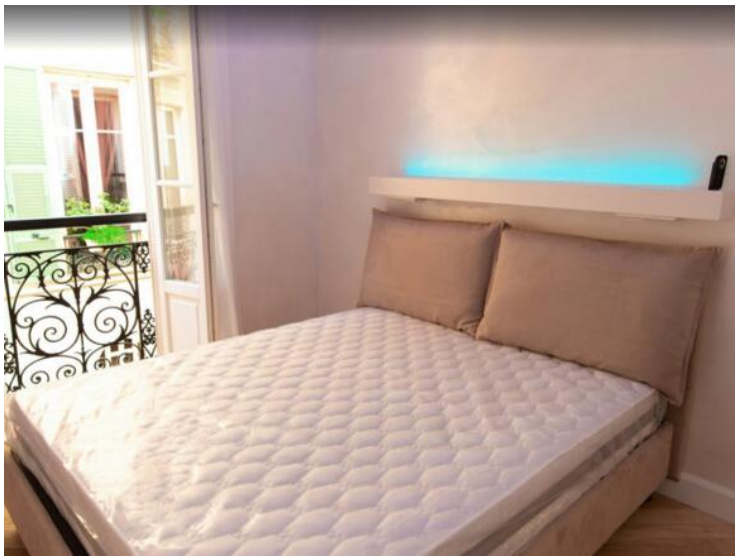

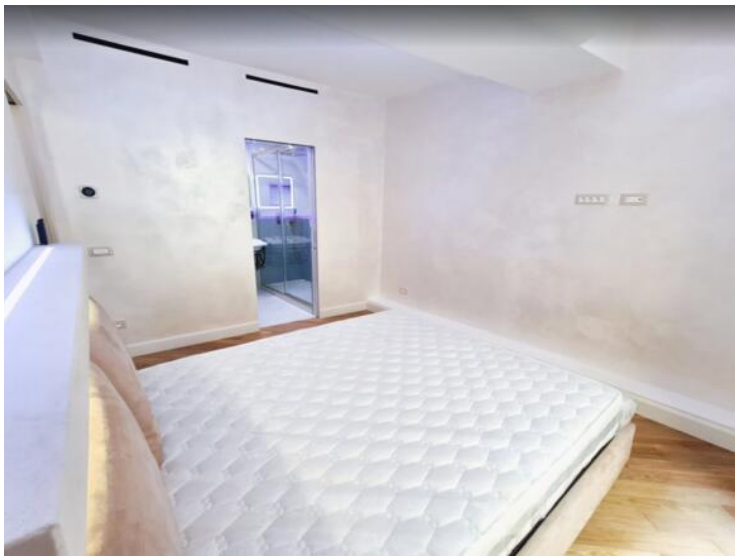

Questo documento non rappresenta un'offerta o un contratto. Tutte le misure, superfici e distanze sono approssimative. Le descrizioni e planimetrie sono date a titolo indicativo e la loro esattezza non è garantita. Le fotografie mostrano solo alcune parti della proprietà alla data in cui son state fatte. L'offerta di Vendita è valida salvo in caso di Vendita/affitto, ritiro dalla Vendita/affito o cambio del prezzo o altra condizione, senza avviso preliminare.

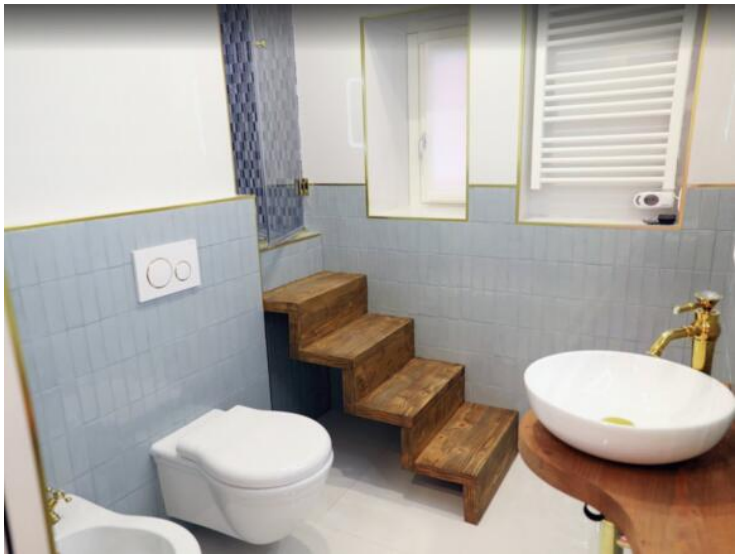

Questo documento non rappresenta un'offerta o un contratto. Tutte le misure, superfici e distanze sono approssimative. Le descrizioni e planimetrie sono date a titolo indicativo e la loro esattezza non è garantita. Le fotografie mostrano solo alcune parti della proprietà alla data in cui son state fatte. L'offerta di Vendita è valida salvo in caso di Vendita/affitto, ritiro dalla Vendita/affito o cambio del prezzo o altra condizione, senza avviso preliminare.

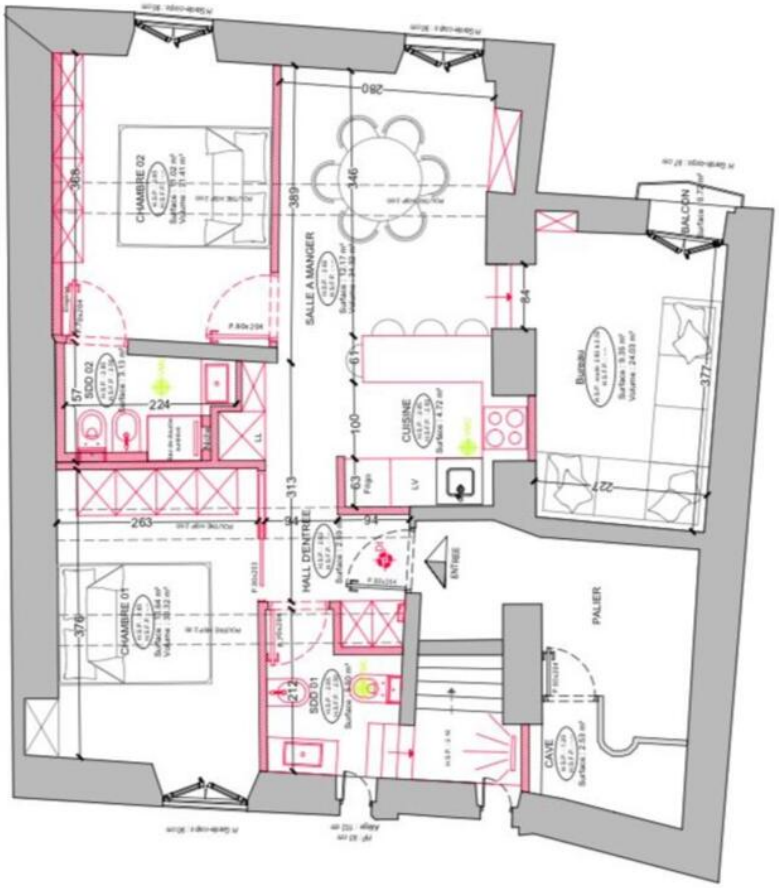

Questo documento non rappresenta un'offerta o un contratto. Tutte le misure, superfici e distanze sono approssimative. Le descrizioni e planimetrie sono date a titolo indicativo e la loro esattezza non è garantita. Le fotografie mostrano solo alcune parti della proprietà alla data in cui son state fatte. L'offerta di Vendita è valida salvo in caso di Vendita/affitto, ritiro dalla Vendita/affito o cambio del prezzo o altra condizione, senza avviso preliminare.