G2 immobilier
6, Rue Suffren Reymond
98000 Monaco
Tel : +377 99 90 40 57
contact@g2immobilier.com
www.g2immobilier.com/fr

Affitto arredato

Tipo di proprietà **Casa**	*Stanze* **5 stanze**
Quartiere **La Turbie**	*Città* **La Turbie**
Paese **Francia**	*Superficie abitabile* **185 m²**
Superficie terrazza **250 m²**	*Superficie terreno* **1 500 m²**
Camere **3**	*Bagni* **4**
Parcheggi **5**	*Livello* **1**
Condizione **Servizi lussuosi**	*Ammobiliato* **Si**
Data di liberazione **Immédiatement**	*Rif.* **G2VLOC**

Affitto su richiesta

AFFITTO VILLA BEAUSOLEIL // LA TURBIE
3 CAMERE DA LETTO CON BAGNO PRIVATO, SPLENDIDA TERRAZZA, VISTA MARE.
++ cameriera, pulizia a pagamento.

AFITTO o a lungo termine.

Vicino a Monaco questa struttura offre una splendida terrazza per le vostre serate.

SERVIZI: una bella decorazione per il vostro ricevimento. Piscina, sala per il personale, mini spa, aria condizionata. Molti parcheggi 3 camere da letto con bagno privato, cucina attrezzata, soggiorno, una splendida terrazza sulla piscina con la sua splendida vista sul mare. Servizi personali 1000€ /settimana.

Questo documento non rappresenta un'offerta o un contratto. Tutte le misure, superfici e distanze sono approssimative. Le descrizioni e planimetrie sono date a titolo indicativo e la loro esattezza non è garantita. Le fotografie mostrano solo alcune parti della proprietà alla data in cui son state fatte. L'offerta di Vendita è valida salvo in caso di Vendita/affitto, ritiro dalla Vendita/affito o cambio del prezzo o altra condizione, senza avviso preliminare.

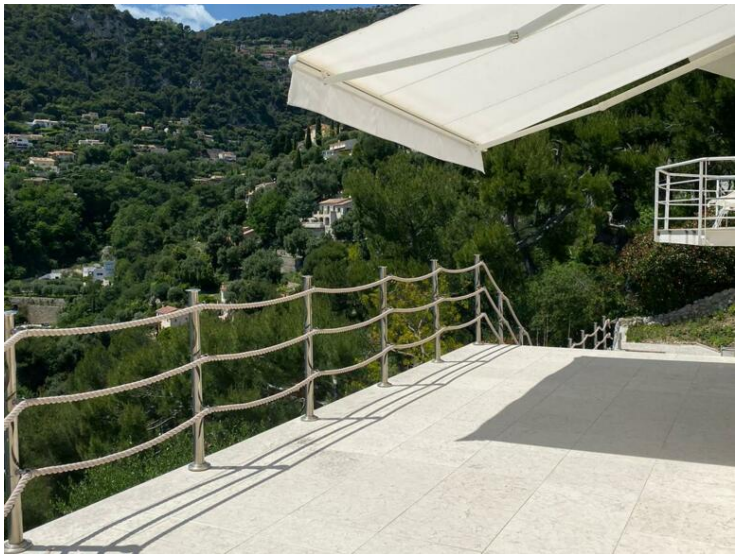

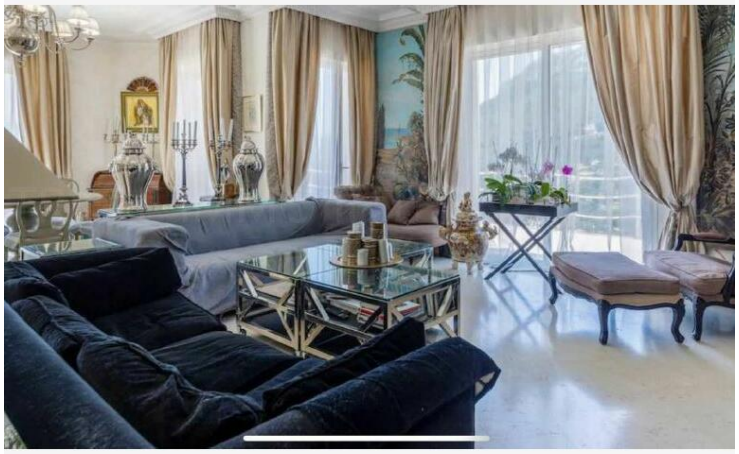

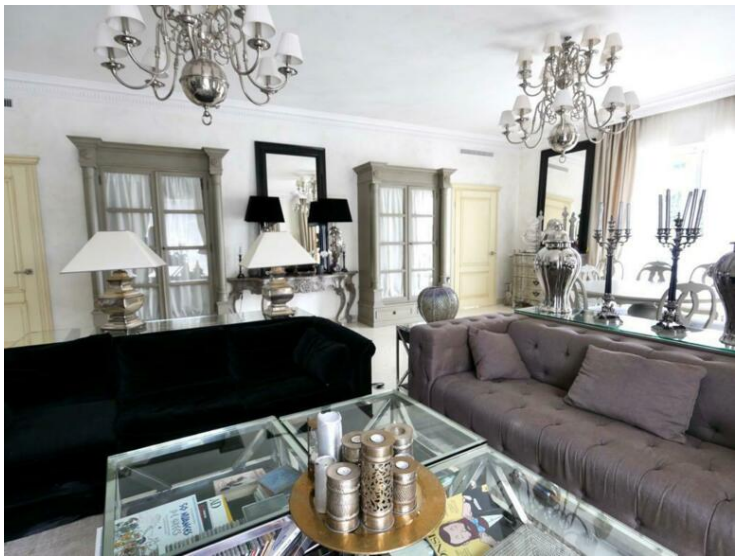

Questo documento non rappresenta un'offerta o un contratto. Tutte le misure, superfici e distanze sono approssimative. Le descrizioni e planimetrie sono date a titolo indicativo e la loro esattezza non è garantita. Le fotografie mostrano solo alcune parti della proprietà alla data in cui son state fatte. L'offerta di Vendita è valida salvo in caso di Vendita/affitto, ritiro dalla Vendita/affito o cambio del prezzo o altra condizione, senza avviso preliminare.

Questo documento non rappresenta un'offerta o un contratto. Tutte le misure, superfici e distanze sono approssimative. Le descrizioni e planimetrie sono date a titolo indicativo e la loro esattezza non è garantita. Le fotografie mostrano solo alcune parti della proprietà alla data in cui son state fatte. L'offerta di Vendita è valida salvo in caso di Vendita/affitto, ritiro dalla Vendita/affito o cambio del prezzo o altra condizione, senza avviso preliminare.