Valeri Agency
7 Avenue des Papalins
98000 Monaco
Тел : +377 92 16 16 32
contact@valeri-agency.com
www.valeri-agency.com

Продажа

3 600 000 €

Тип объекта **Вилла**	*Кол-во комнат* **5 комнат**	*Район* **Mont Leuze**	*Город* **Villefranche-sur-Mer**
Страна **Франция**	*Жилая площадь* **259 m²**	*Спальни* **4**	*Salles de bains* **4**
Парковочные места **3**	*Состояние* **Новый**	*Свободна с* **Début 2025**	*Код.* **VF1466**

MonteCarlo-RealEstate.com

Код. : VF1466

Ce document ne fait partie d'aucune offre ou contrat. Toutes mesures, surfaces et distances sont approximatives. Le descriptif et les plans ne sont donnés qu'à titre indicatif et leur exactitude n'est pas garantie. Les photographies ne montrent que certaines parties de la propriété. L'offre est valable sauf en cas de vente, retrait de vente, changement de prix ou d'autres conditions, sans préalable.

Valeri Agency
Тел : +377 92 16 16 32
contact@valeri-agency.com
www.valeri-agency.com

Ce document ne fait partie d'aucune offre ou contrat. Toutes mesures, surfaces et distances sont approximatives. Le descriptif et les plans ne sont donnés qu'à titre indicatif et leur exactitude n'est pas garantie. Les photographies ne montrent que certaines parties de la propriété. L'offre est valable sauf en cas de vente, retrait de vente, changement de prix ou d'autres conditions, sans préalable.

Valeri Agency
Тел : +377 92 16 16 32
contact@valeri-agency.com
www.valeri-agency.com

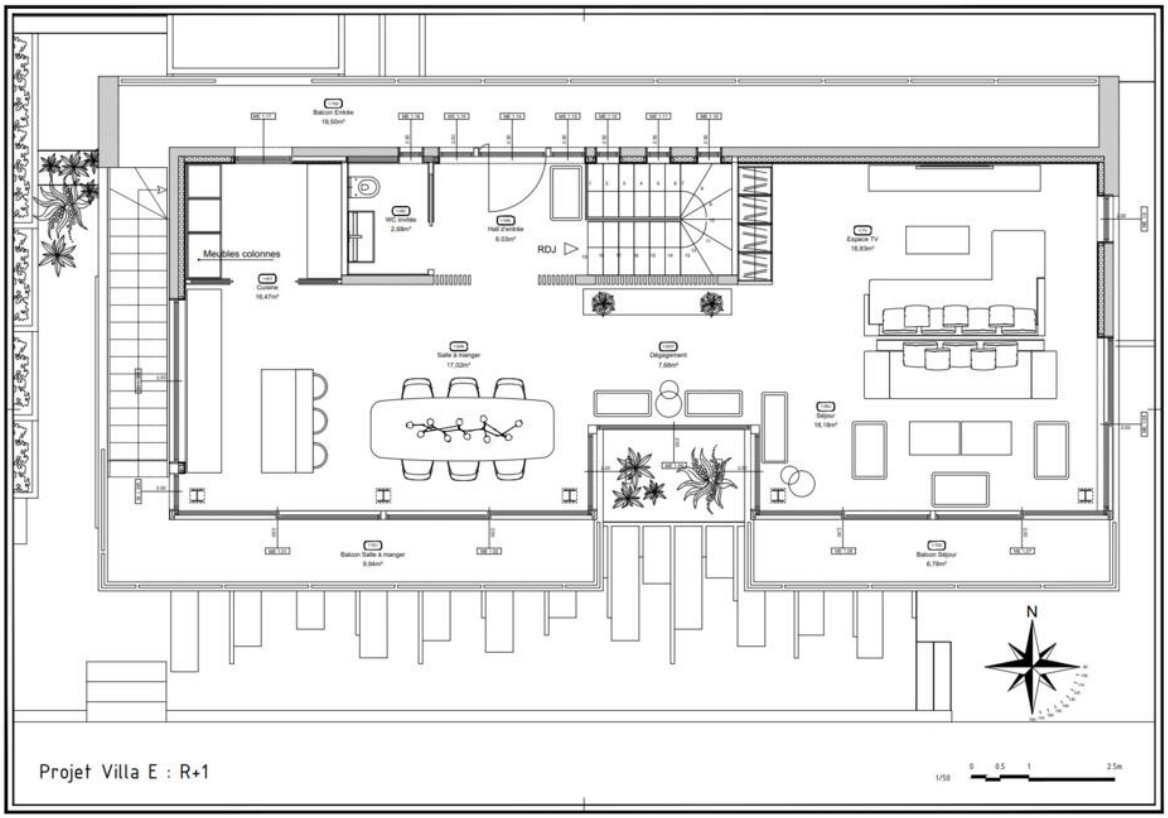

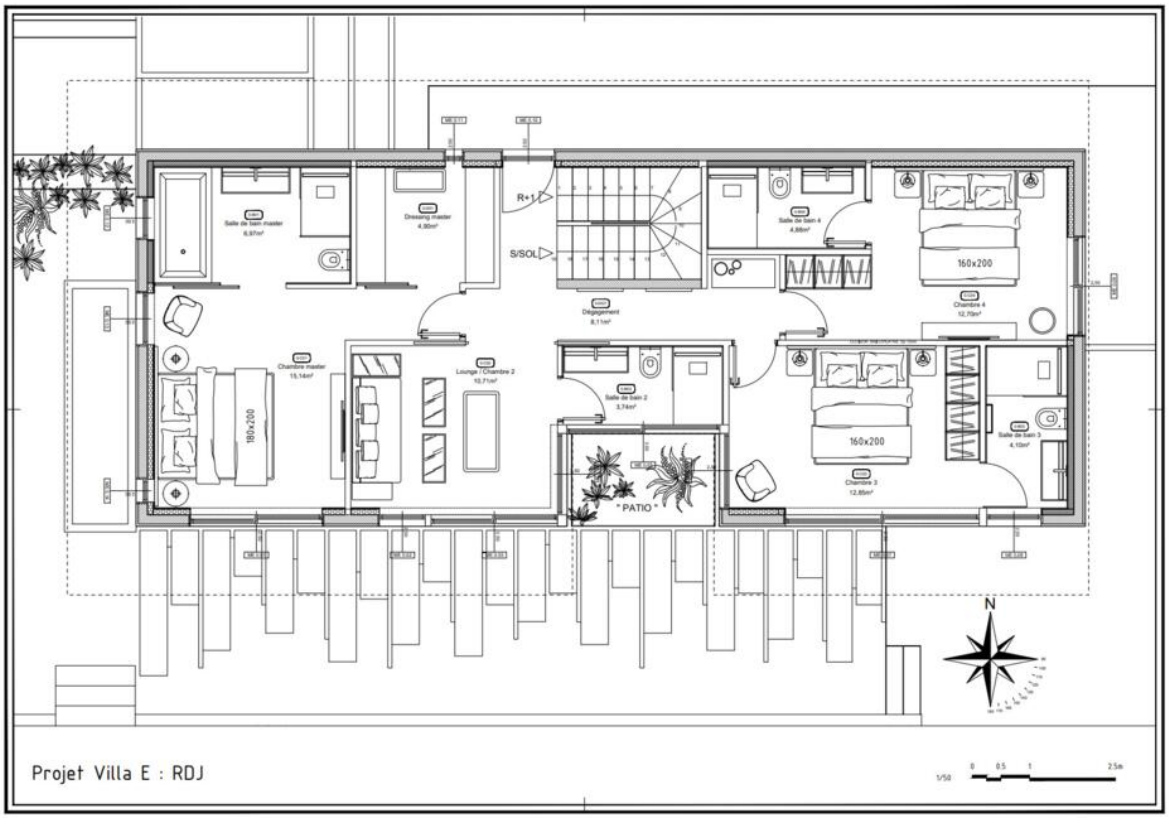

Ce document ne fait partie d'aucune offre ou contrat. Toutes mesures, surfaces et distances sont approximatives. Le descriptif et les plans ne sont donnés qu'à titre indicatif et leur exactitude n'est pas garantie. Les photographies ne montrent que certaines parties de la propriété. L'offre est valable sauf en cas de vente, retrait de vente, changement de prix ou d'autres conditions, sans préalable.

Valeri Agency
Тел : +377 92 16 16 32
contact@valeri-agency.com
www.valeri-agency.com

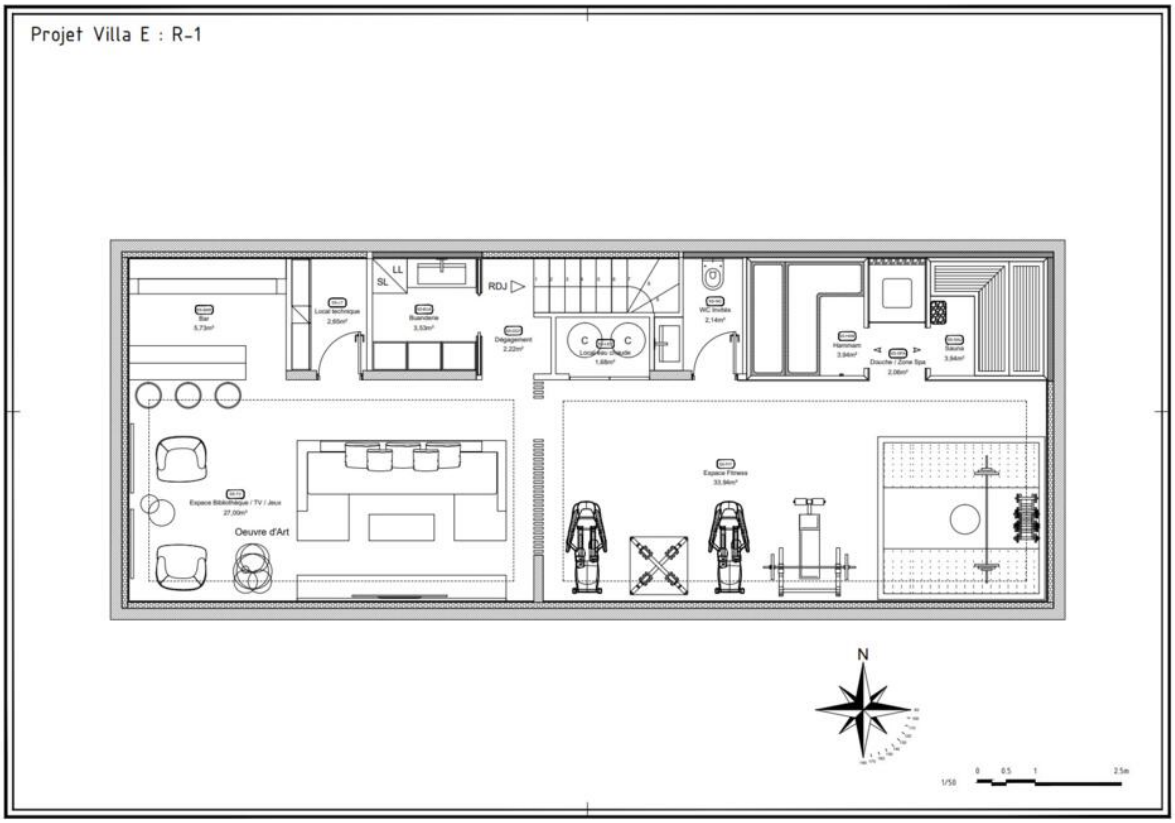

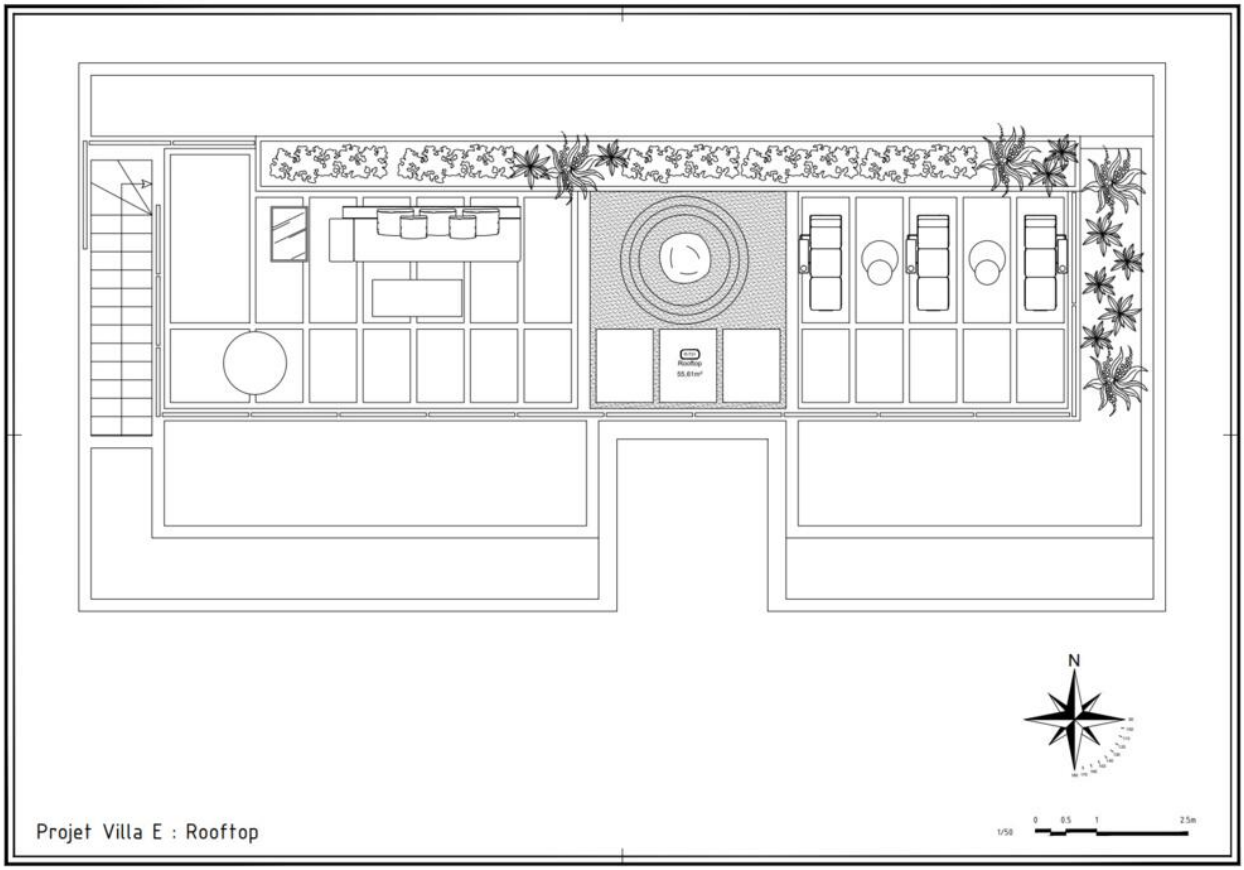

Ce document ne fait partie d'aucune offre ou contrat. Toutes mesures, surfaces et distances sont approximatives. Le descriptif et les plans ne sont donnés qu'à titre indicatif et leur exactitude n'est pas garantie. Les photographies ne montrent que certaines parties de la propriété. L'offre est valable sauf en cas de vente, retrait de vente, changement de prix ou d'autres conditions, sans préalable.