Mazza Immobilier
11-13 boulevard du Jardin Exotique
98000 Monaco
Pamela GHINAMO
Тел : +377 6 33 31 66 99
monaco@mazza-immobilier.com
mazza-immobilier.com

Продажа — Эксклюзив — 4 500 000 €

Тип объекта **Квартира**	*Кол-во комнат* **4 комнаты**	*Здание* **Les Oliviers**	*Район* **Moneghetti**
Жилая площадь **86 m²**	*Площадь террасы* **28 m²**	*Общая площадь* **114 m²**	*Парковочное место* **1**
Этаж **2ème**	*Состояние* **Très bon état**	*Смешанное назначение* **Да**	*Код.* **MM451**

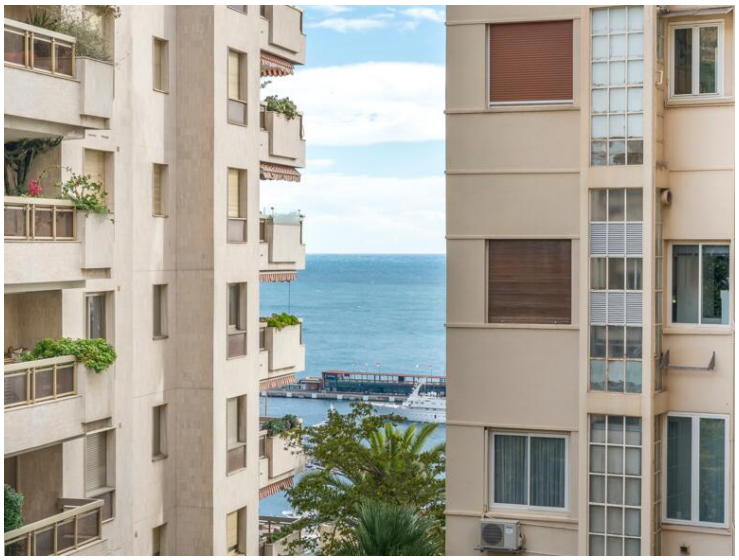

Ce document ne fait partie d'aucune offre ou contrat. Toutes mesures, surfaces et distances sont approximatives. Le descriptif et les plans ne sont donnés qu'à titre indicatif et leur exactitude n'est pas garantie. Les photographies ne montrent que certaines parties de la propriété. L'offre est valable sauf en cas de vente, retrait de vente, changement de prix ou d'autres conditions, sans préalable.

Mazza Immobilier
Pamela GHINAMO
Тел : +377 6 33 31 66 99
monaco@mazza-immobilier.com
mazza-immobilier.com

Ce document ne fait partie d'aucune offre ou contrat. Toutes mesures, surfaces et distances sont approximatives. Le descriptif et les plans ne sont donnés qu'à titre indicatif et leur exactitude n'est pas garantie. Les photographies ne montrent que certaines parties de la propriété. L'offre est valable sauf en cas de vente, retrait de vente, changement de prix ou d'autres conditions, sans préalable.

Mazza Immobilier
Pamela GHINAMO
Тел : +377 6 33 31 66 99
monaco@mazza-immobilier.com
mazza-immobilier.com

Ce document ne fait partie d'aucune offre ou contrat. Toutes mesures, surfaces et distances sont approximatives. Le descriptif et les plans ne sont donnés qu'à titre indicatif et leur exactitude n'est pas garantie. Les photographies ne montrent que certaines parties de la propriété. L'offre est valable sauf en cas de vente, retrait de vente, changement de prix ou d'autres conditions, sans préalable.

Mazza Immobilier
Pamela GHINAMO
Тел : +377 6 33 31 66 99
monaco@mazza-immobilier.com
mazza-immobilier.com

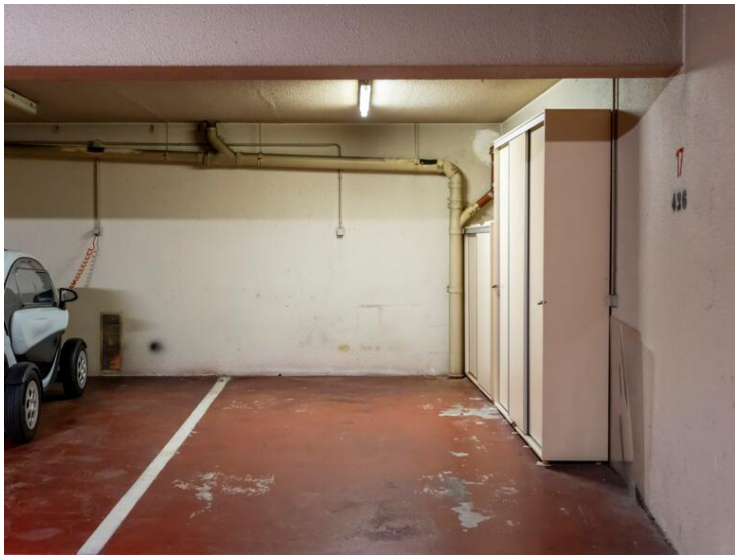

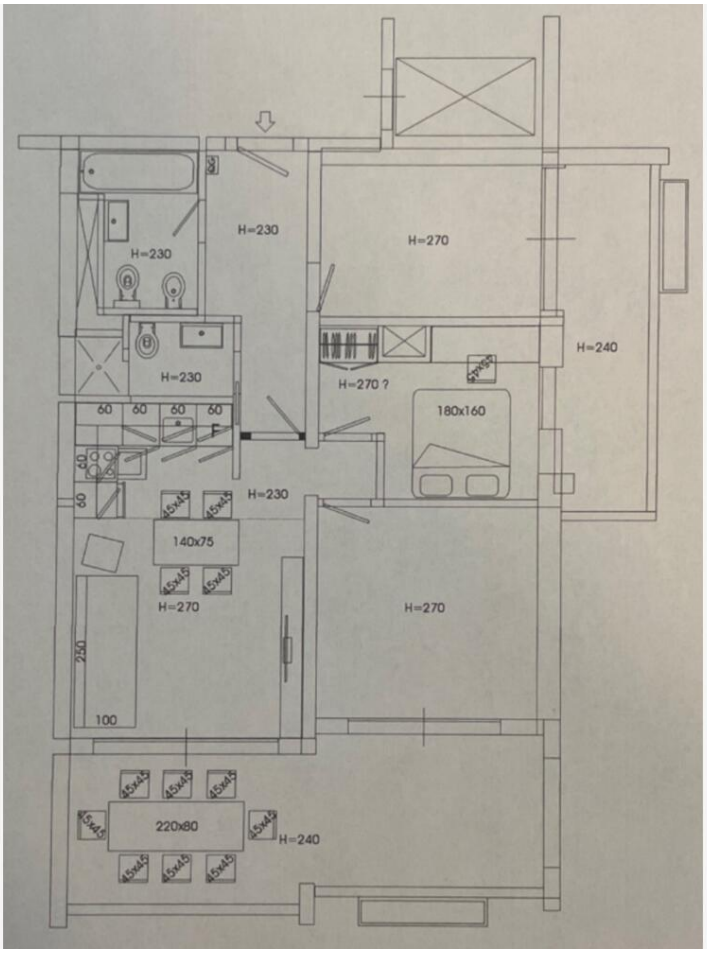

Ce document ne fait partie d'aucune offre ou contrat. Toutes mesures, surfaces et distances sont approximatives. Le descriptif et les plans ne sont donnés qu'à titre indicatif et leur exactitude n'est pas garantie. Les photographies ne montrent que certaines parties de la propriété. L'offre est valable sauf en cas de vente, retrait de vente, changement de prix ou d'autres conditions, sans préalable.