Segond Immobilier
45 Rue Grimaldi
98000 Monaco
Тел : +377 92 05 35 77
info@segond.com
www.segond-immobilier.com

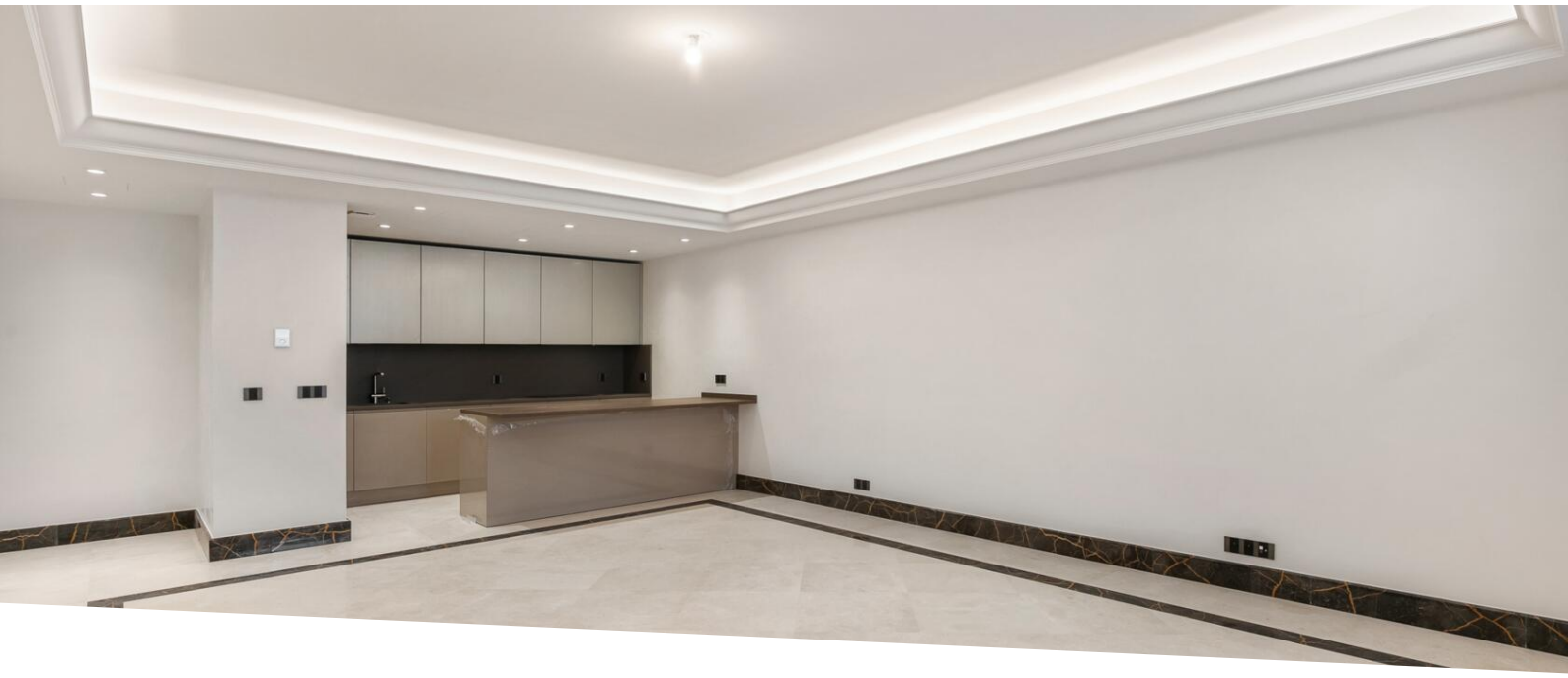

Продажа — Эксклюзив — 4 350 000 €

Тип объекта **Квартира**	*Кол-во комнат* **2 комнаты**	*Здание* **Villa Ninetta**	*Район* **Moneghetti**
Жилая площадь **109 m²**	*Спальня* **1**	*Salle de bains* **1**	*Этаж* **1**
Состояние **Новый**	*Свободна с* **1er trimestre 2026**	*Код.* **83120814**	

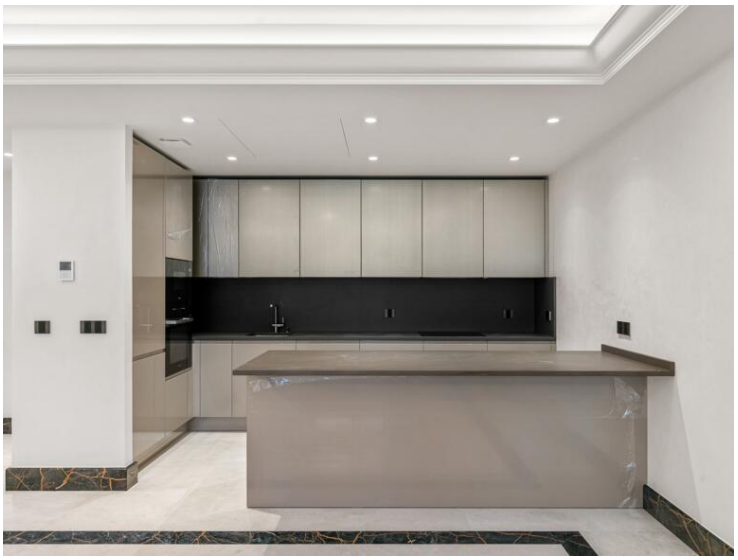

MonteCarlo-RealEstate.com

Код. : 83120814

Ce document ne fait partie d'aucune offre ou contrat. Toutes mesures, surfaces et distances sont approximatives. Le descriptif et les plans ne sont donnés qu'à titre indicatif et leur exactitude n'est pas garantie. Les photographies ne montrent que certaines parties de la propriété. L'offre est valable sauf en cas de vente, retrait de vente, changement de prix ou d'autres conditions, sans préalable.

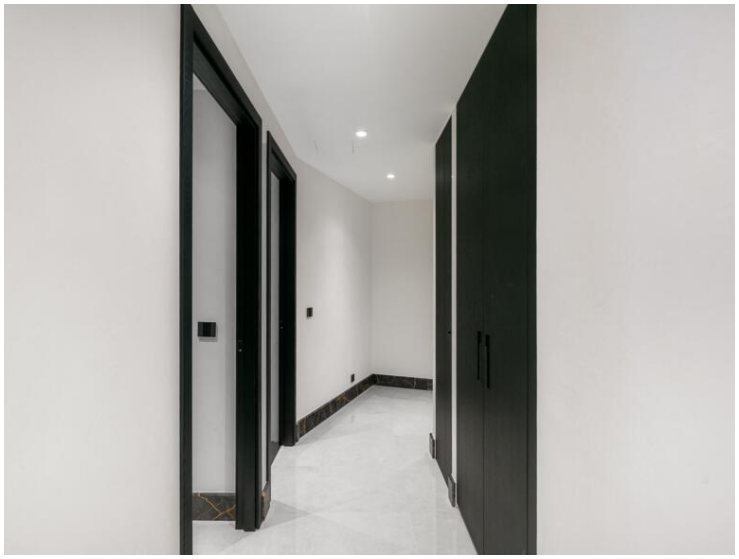

Ce document ne fait partie d'aucune offre ou contrat. Toutes mesures, surfaces et distances sont approximatives. Le descriptif et les plans ne sont donnés qu'à titre indicatif et leur exactitude n'est pas garantie. Les photographies ne montrent que certaines parties de la propriété. L'offre est valable sauf en cas de vente, retrait de vente, changement de prix ou d'autres conditions, sans préalable.

Ce document ne fait partie d'aucune offre ou contrat. Toutes mesures, surfaces et distances sont approximatives. Le descriptif et les plans ne sont donnés qu'à titre indicatif et leur exactitude n'est pas garantie. Les photographies ne montrent que certaines parties de la propriété. L'offre est valable sauf en cas de vente, retrait de vente, changement de prix ou d'autres conditions, sans préalable.

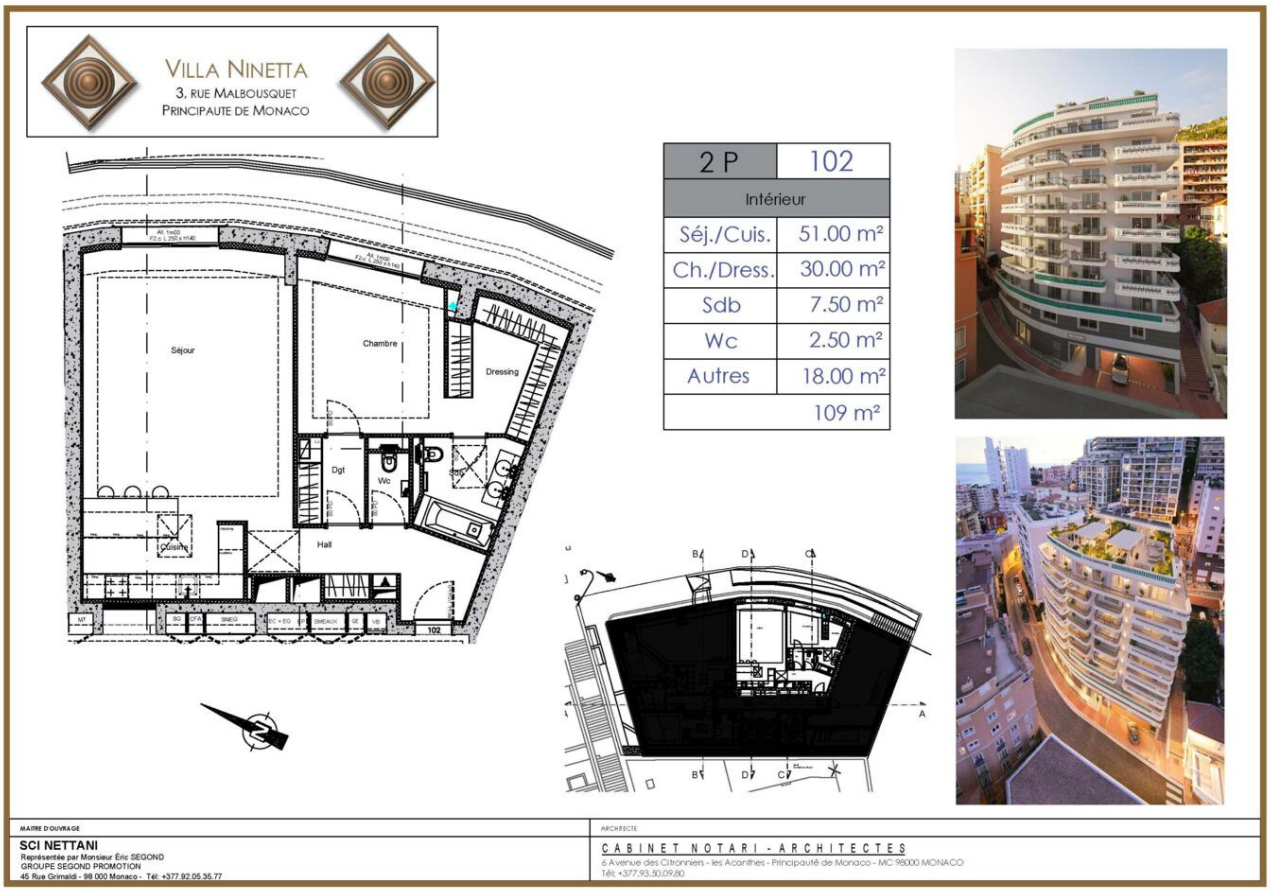

2 P	102
Intérieur	
Séj./Cuis.	51.00 m²
Ch./Dress.	30.00 m²
Sdb	7.50 m²
Wc	2.50 m²
Autres	18.00 m²
	109 m²

Ce document ne fait partie d'aucune offre ou contrat. Toutes mesures, surfaces et distances sont approximatives. Le descriptif et les plans ne sont donnés qu'à titre indicatif et leur exactitude n'est pas garantie. Les photographies ne montrent que certaines parties de la propriété. L'offre est valable sauf en cas de vente, retrait de vente, changement de prix ou d'autres conditions, sans préalable.