BRIZZI & CATTALANO
PROPERTIES MONACO

BC PROPERTIES MONACO
13 Boulevard Princesse Charlotte
98000 MONACO
Тел : +33 6 10 12 40 74
contact@bc-properties.com
bc-properties.com

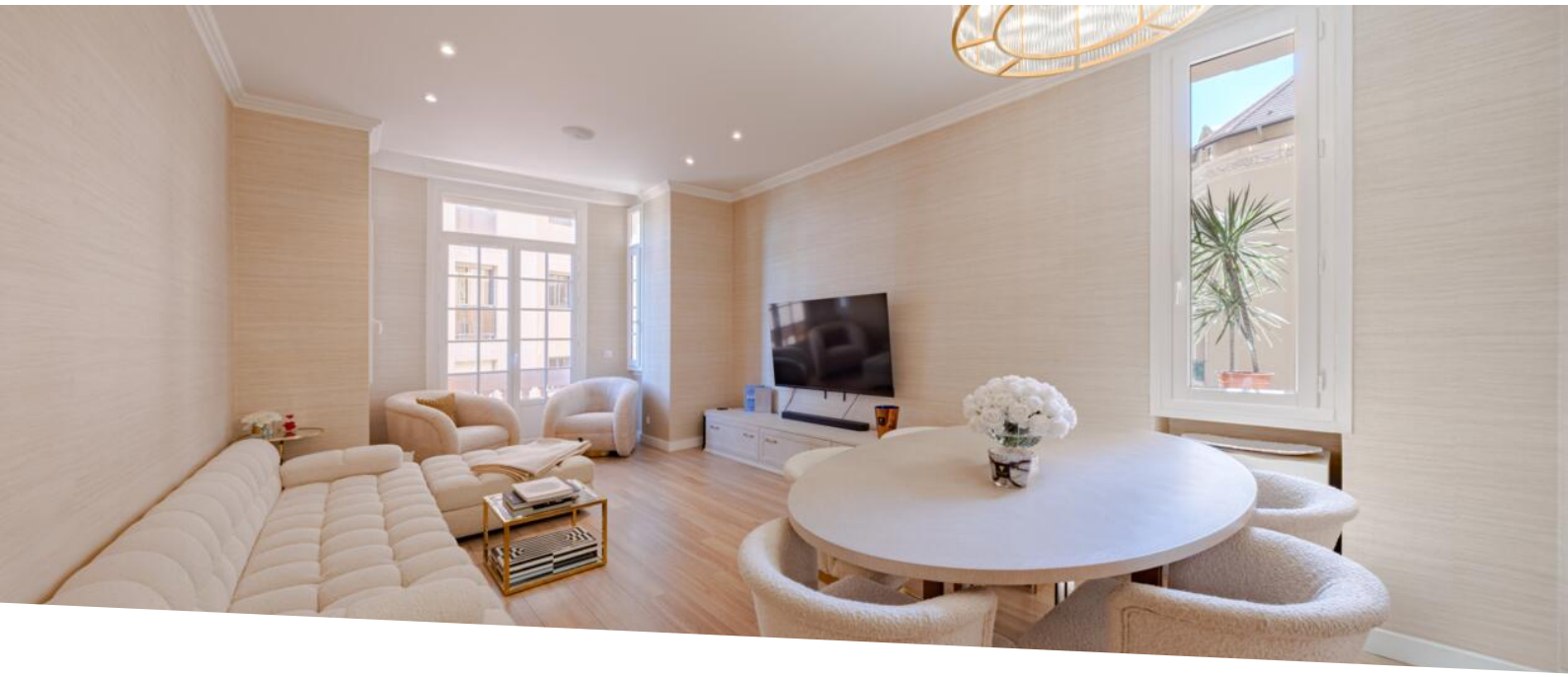

Продажа

4 750 000 €

Тип объекта **Квартира**	*Кол-во комнат* **4 комнаты**	*Здание* **Palais de la Mer**	*Район* **Larvotto**
Жилая площадь **98 m²**	*Площадь террасы* **5 m²**	*Общая площадь* **103 m²**	*Спальни* **3**
Salles de bains **2**	*Парковочное место* **1**	*Состояние* **Très bon état**	*Lois* **Loi 887**
Код. **VB-08-23**			

MonteCarlo-RealEstate.com

Код. : VB-08-23

Ce document ne fait partie d'aucune offre ou contrat. Toutes mesures, surfaces et distances sont approximatives. Le descriptif et les plans ne sont donnés qu'à titre indicatif et leur exactitude n'est pas garantie. Les photographies ne montrent que certaines parties de la propriété. L'offre est valable sauf en cas de vente, retrait de vente, changement de prix ou d'autres conditions, sans préalable.

BC PROPERTIES MONACO
Тел : +33 6 10 12 40 74
contact@bc-properties.com
bc-properties.com

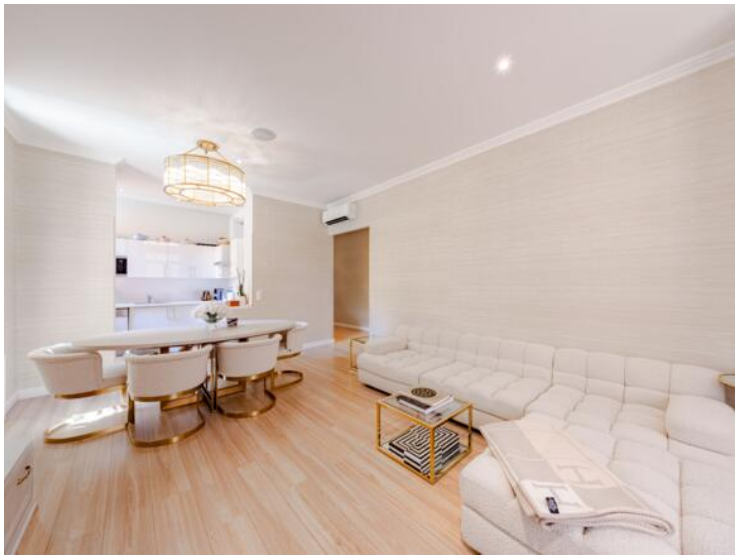

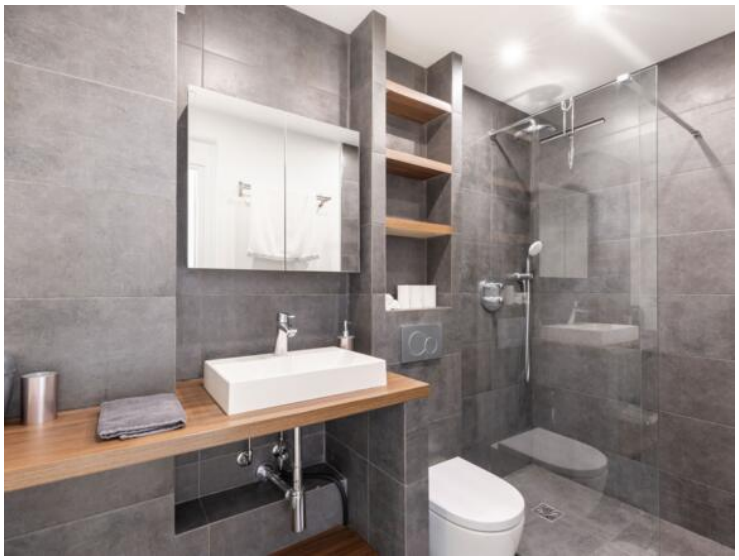

Ce document ne fait partie d'aucune offre ou contrat. Toutes mesures, surfaces et distances sont approximatives. Le descriptif et les plans ne sont donnés qu'à titre indicatif et leur exactitude n'est pas garantie. Les photographies ne montrent que certaines parties de la propriété. L'offre est valable sauf en cas de vente, retrait de vente, changement de prix ou d'autres conditions, sans préalable.

BC PROPERTIES MONACO
Тел : +33 6 10 12 40 74
contact@bc-properties.com
bc-properties.com

Ce document ne fait partie d'aucune offre ou contrat. Toutes mesures, surfaces et distances sont approximatives. Le descriptif et les plans ne sont donnés qu'à titre indicatif et leur exactitude n'est pas garantie. Les photographies ne montrent que certaines parties de la propriété. L'offre est valable sauf en cas de vente, retrait de vente, changement de prix ou d'autres conditions, sans préalable.

BC PROPERTIES MONACO
Тел : +33 6 10 12 40 74
contact@bc-properties.com
bc-properties.com

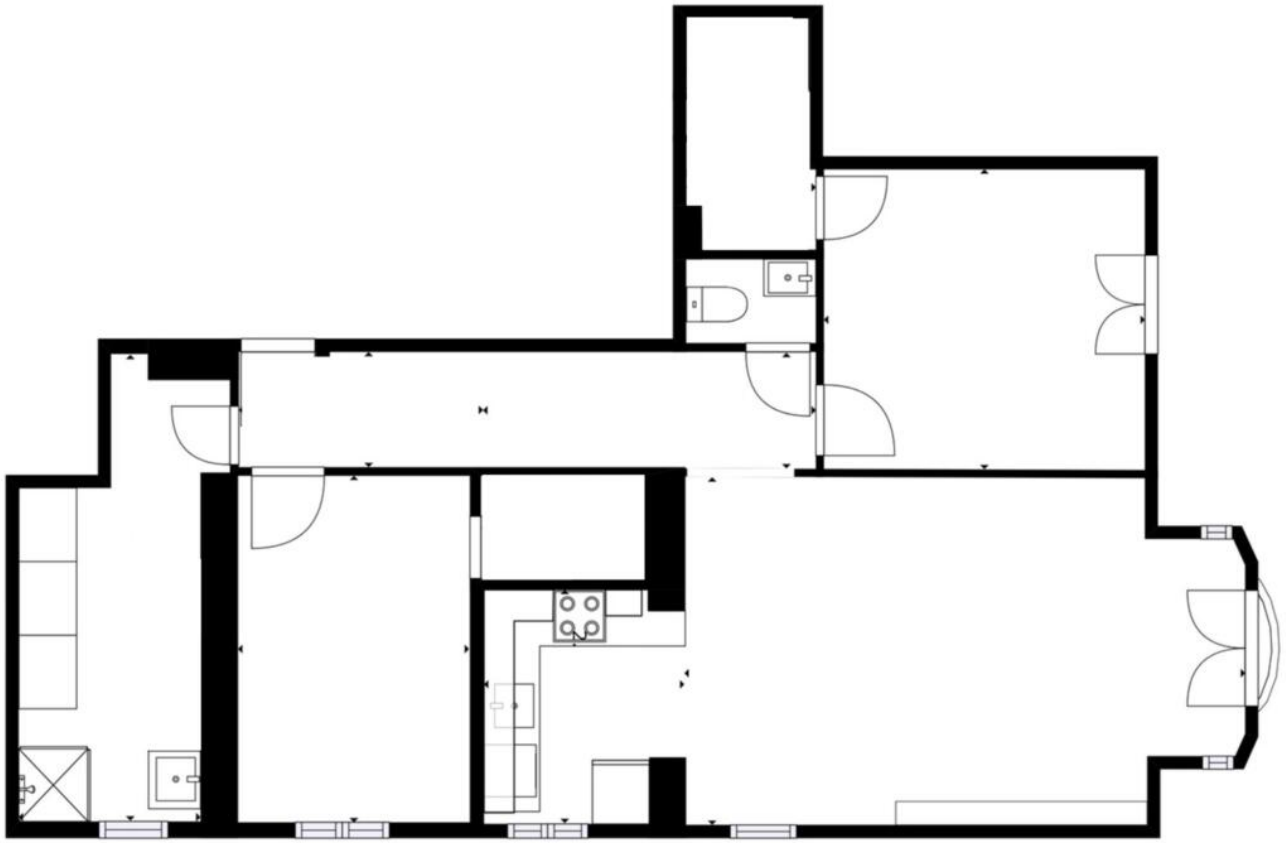

Ce document ne fait partie d'aucune offre ou contrat. Toutes mesures, surfaces et distances sont approximatives. Le descriptif et les plans ne sont donnés qu'à titre indicatif et leur exactitude n'est pas garantie. Les photographies ne montrent que certaines parties de la propriété. L'offre est valable sauf en cas de vente, retrait de vente, changement de prix ou d'autres conditions, sans préalable.