Valeri Agency
7 Avenue des Papalins
98000 Monaco
Тел : +377 92 16 16 32
contact@valeri-agency.com
www.valeri-agency.com

Продажа — Эксклюзив — 4 990 000 €

Тип объекта **Вилла**	*Кол-во комнат* **7**	*Район* **Cap Martin**	*Город* **Roquebrune-Cap-Martin**
Страна **Франция**	*Жилая площадь* **300 m²**	*Спальни* **+5**	*Salles de bains* **+5**
Парковочные места **3**	*Состояние* **Prestations luxueuses**	*Meublé* **Да**	*Свободна с* **Незамедлительно**
Код. **VF1482**			

MonteCarlo-RealEstate.com

Код. : VF1482

Ce document ne fait partie d'aucune offre ou contrat. Toutes mesures, surfaces et distances sont approximatives. Le descriptif et les plans ne sont donnés qu'à titre indicatif et leur exactitude n'est pas garantie. Les photographies ne montrent que certaines parties de la propriété. L'offre est valable sauf en cas de vente, retrait de vente, changement de prix ou d'autres conditions, sans préalable.

Valeri Agency
Тел : +377 92 16 16 32
contact@valeri-agency.com
www.valeri-agency.com

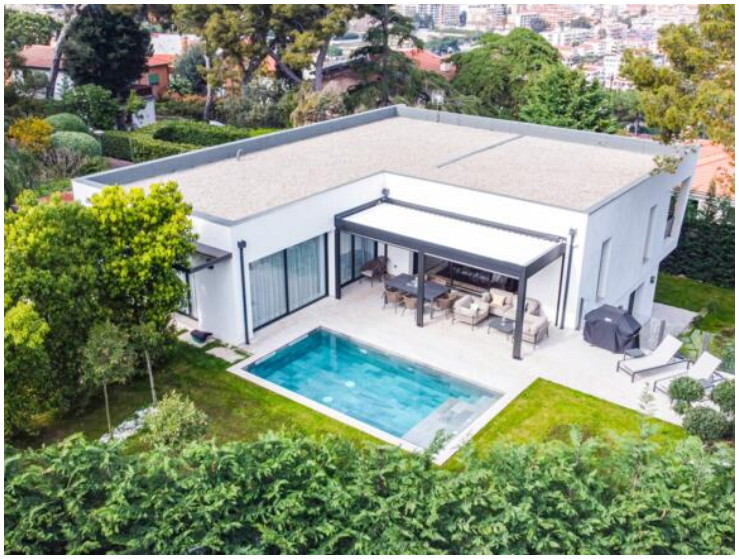

Ce document ne fait partie d'aucune offre ou contrat. Toutes mesures, surfaces et distances sont approximatives. Le descriptif et les plans ne sont donnés qu'à titre indicatif et leur exactitude n'est pas garantie. Les photographies ne montrent que certaines parties de la propriété. L'offre est valable sauf en cas de vente, retrait de vente, changement de prix ou d'autres conditions, sans préalable.

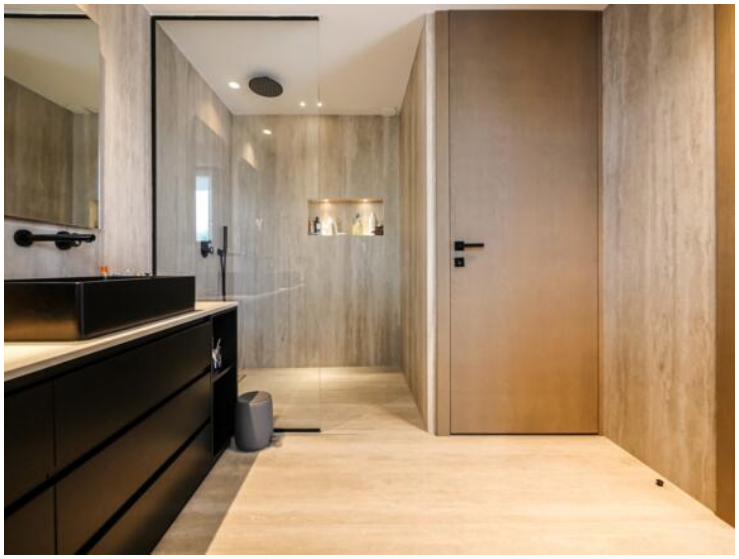

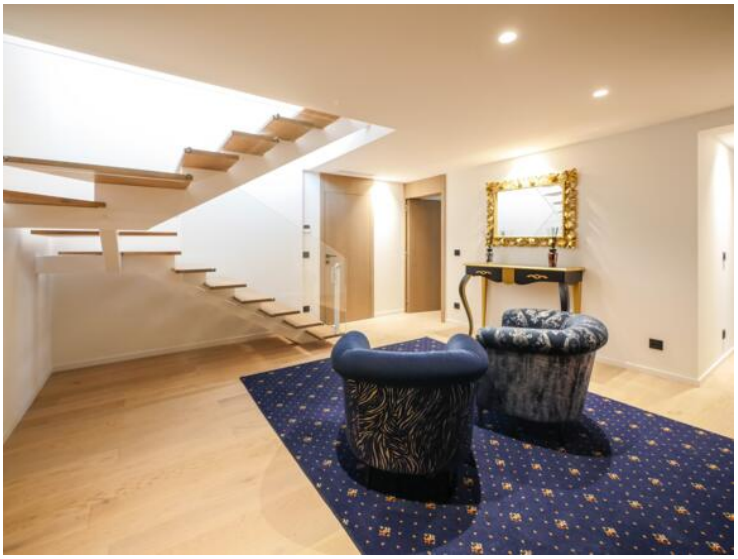

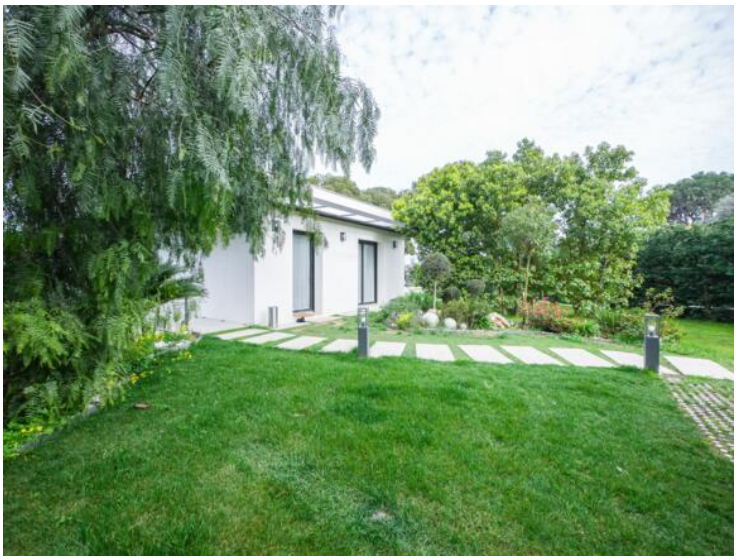

Ce document ne fait partie d'aucune offre ou contrat. Toutes mesures, surfaces et distances sont approximatives. Le descriptif et les plans ne sont donnés qu'à titre indicatif et leur exactitude n'est pas garantie. Les photographies ne montrent que certaines parties de la propriété. L'offre est valable sauf en cas de vente, retrait de vente, changement de prix ou d'autres conditions, sans préalable.

Valeri Agency
Тел : +377 92 16 16 32
contact@valeri-agency.com
www.valeri-agency.com

R+1

Ce document ne fait partie d'aucune offre ou contrat. Toutes mesures, surfaces et distances sont approximatives. Le descriptif et les plans ne sont donnés qu'à titre indicatif et leur exactitude n'est pas garantie. Les photographies ne montrent que certaines parties de la propriété. L'offre est valable sauf en cas de vente, retrait de vente, changement de prix ou d'autres conditions, sans préalable.

Valeri Agency
Тел : +377 92 16 16 32
contact@valeri-agency.com
www.valeri-agency.com

Rez de Jardin

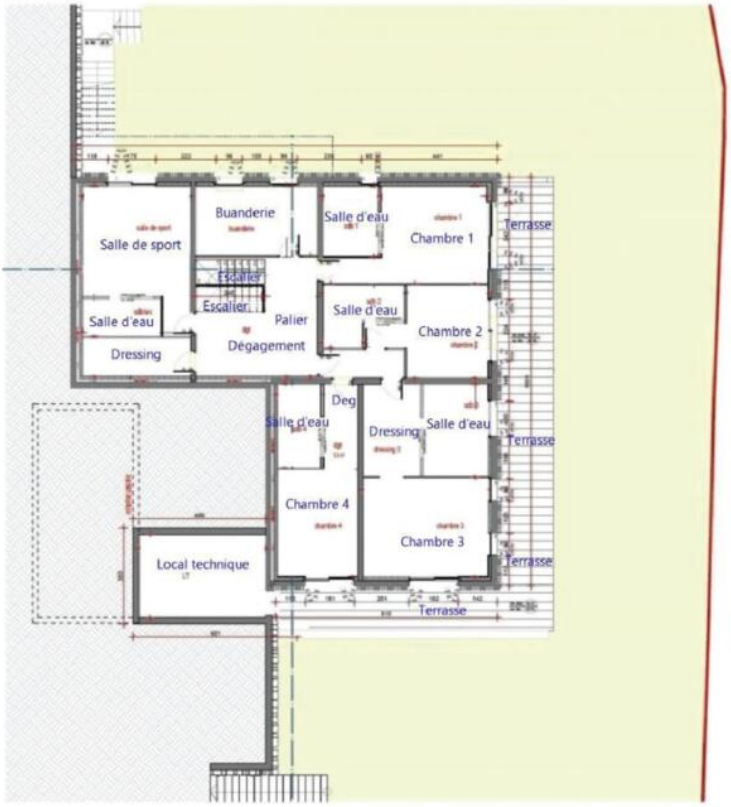

Consommations énergétiques

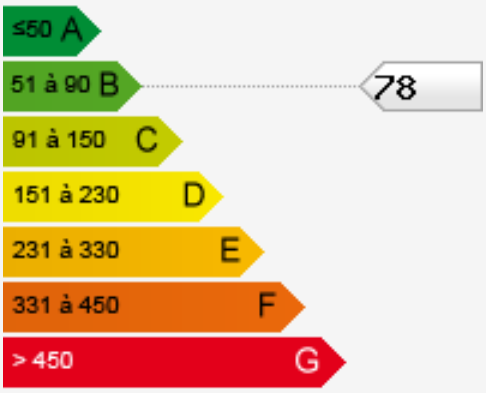

Émissions de gaz à effet de serre

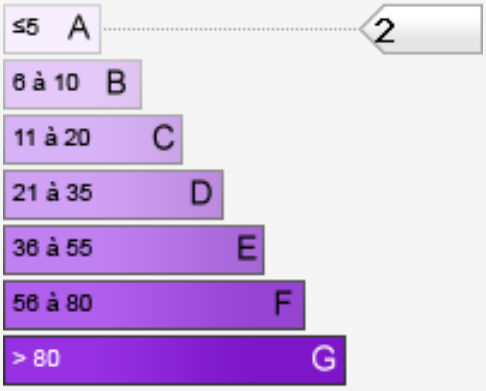

Ce document ne fait partie d'aucune offre ou contrat. Toutes mesures, surfaces et distances sont approximatives. Le descriptif et les plans ne sont donnés qu'à titre indicatif et leur exactitude n'est pas garantie. Les photographies ne montrent que certaines parties de la propriété. L'offre est valable sauf en cas de vente, retrait de vente, changement de prix ou d'autres conditions, sans préalable.