BERRY & QUINTI
MONACO - INTERNATIONAL REALTY

Berry & Quinti Monaco International Realty
57 Rue Grimaldi
98000 Monaco
Тел : +37797971520
Факс : +377 97 97 62 44
contact@berry-quinti.com
www.bq-internationalrealty.com

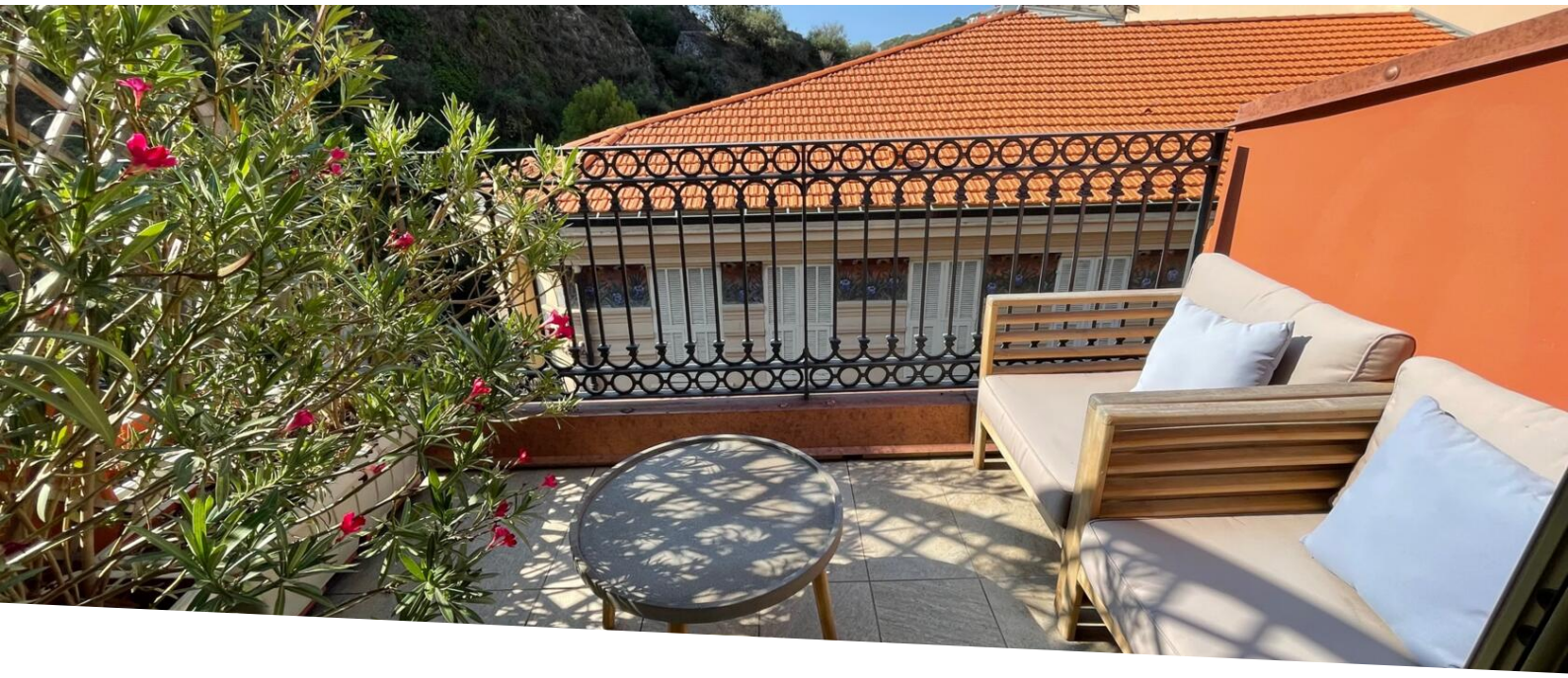

Продажа

1 570 000 €

Тип объекта **Квартира**	*Кол-во комнат* **2 комнаты**	*Здание* **Maison Ribéri**	*Район* **Condamine**
Жилая площадь **31 m²**	*Площадь террасы* **5 m²**	*Общая площадь* **36 m²**	*Спальня* **1**
Salle de bains **1**	*Этаж* **4**	*Состояние* **С ремонтом**	*Смешанное назначение* **Да**
Свободна с **sous 6 mois**	*Код.* **BQMC-DM279V**		

Ce document ne fait partie d'aucune offre ou contrat. Toutes mesures, surfaces et distances sont approximatives. Le descriptif et les plans ne sont donnés qu'à titre indicatif et leur exactitude n'est pas garantie. Les photographies ne montrent que certaines parties de la propriété. L'offre est valable sauf en cas de vente, retrait de vente, changement de prix ou d'autres conditions, sans préalable.

Berry & Quinti Monaco International Realty
Тел : +37797971520
Факс : +377 97 97 62 44
contact@berry-quinti.com
www.bq-internationalrealty.com

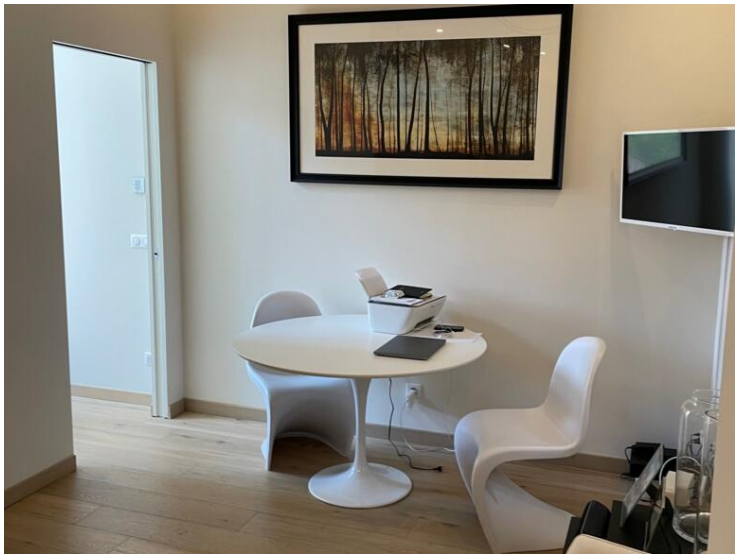

Ce document ne fait partie d'aucune offre ou contrat. Toutes mesures, surfaces et distances sont approximatives. Le descriptif et les plans ne sont donnés qu'à titre indicatif et leur exactitude n'est pas garantie. Les photographies ne montrent que certaines parties de la propriété. L'offre est valable sauf en cas de vente, retrait de vente, changement de prix ou d'autres conditions, sans préalable.

Berry & Quinti Monaco International Realty
Тел : +37797971520
Факс : +377 97 97 62 44
contact@berry-quinti.com
www.bq-internationalrealty.com

Ce document ne fait partie d'aucune offre ou contrat. Toutes mesures, surfaces et distances sont approximatives. Le descriptif et les plans ne sont donnés qu'à titre indicatif et leur exactitude n'est pas garantie. Les photographies ne montrent que certaines parties de la propriété. L'offre est valable sauf en cas de vente, retrait de vente, changement de prix ou d'autres conditions, sans préalable.