Icon Property
Le Donatello
13 Avenue des Papalins
98000 Monaco
Eduardo Chacón
Тел : +33 6 78 63 45 96
eduardo@icon-property.com
www.icon-property.com

Эксклюзив

15 000 € / месяц

Location meublée

+ Коммунальные услуги : 600 €

| | | | |
|---|---|---|---|
| *Тип объекта* **Квартира** | *Кол-во комнат* **3 комнаты** | *Здание* **Buckingham Palace** | *Район* **Monte-Carlo** |
| *Жилая площадь* **90 m²** | *Площадь террасы* **19 m²** | *Общая площадь* **109 m²** | *Спальни* **2** |
| *Salles de bains* **2** | *Парковочное место* **1** | *Этаж* **6** | *Коммунальные услуги* **600 €** |
| *Состояние* **Prestations luxueuses** | *Meublé* **Да** | *Свободна с* **01/08/2024** | *Код.* **Buckingham Palace 6th** |



Ce document ne fait partie d'aucune offre ou contrat. Toutes mesures, surfaces et distances sont approximatives. Le descriptif et les plans ne sont donnés qu'à titre indicatif et leur exactitude n'est pas garantie. Les photographies ne montrent que certaines parties de la propriété. L'offre est valable sauf en cas de vente, retrait de vente, changement de prix ou d'autres conditions, sans préalable.

Icon Property
Eduardo Chacón
Тел : +33 6 78 63 45 96
eduardo@icon-property.com
www.icon-property.com

Ce document ne fait partie d'aucune offre ou contrat. Toutes mesures, surfaces et distances sont approximatives. Le descriptif et les plans ne sont donnés qu'à titre indicatif et leur exactitude n'est pas garantie. Les photographies ne montrent que certaines parties de la propriété. L'offre est valable sauf en cas de vente, retrait de vente, changement de prix ou d'autres conditions, sans préalable.

Icon Property
Eduardo Chacón
Тел : +33 6 78 63 45 96
eduardo@icon-property.com
www.icon-property.com

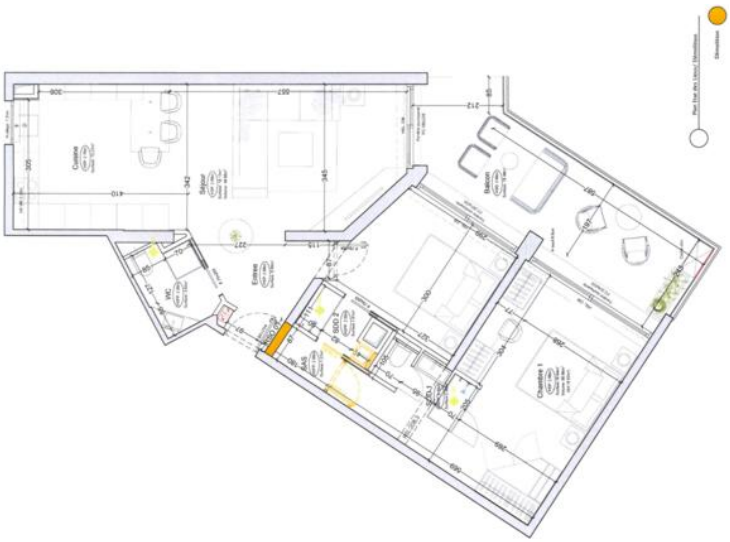




Ce document ne fait partie d'aucune offre ou contrat. Toutes mesures, surfaces et distances sont approximatives. Le descriptif et les plans ne sont donnés qu'à titre indicatif et leur exactitude n'est pas garantie. Les photographies ne montrent que certaines parties de la propriété. L'offre est valable sauf en cas de vente, retrait de vente, changement de prix ou d'autres conditions, sans préalable.