A.I.B.B. Real Estate
4 Rue R.P. Louis Frolla
98000 Monaco
Тел : +377 93 30 85 85
info@aibb.mc

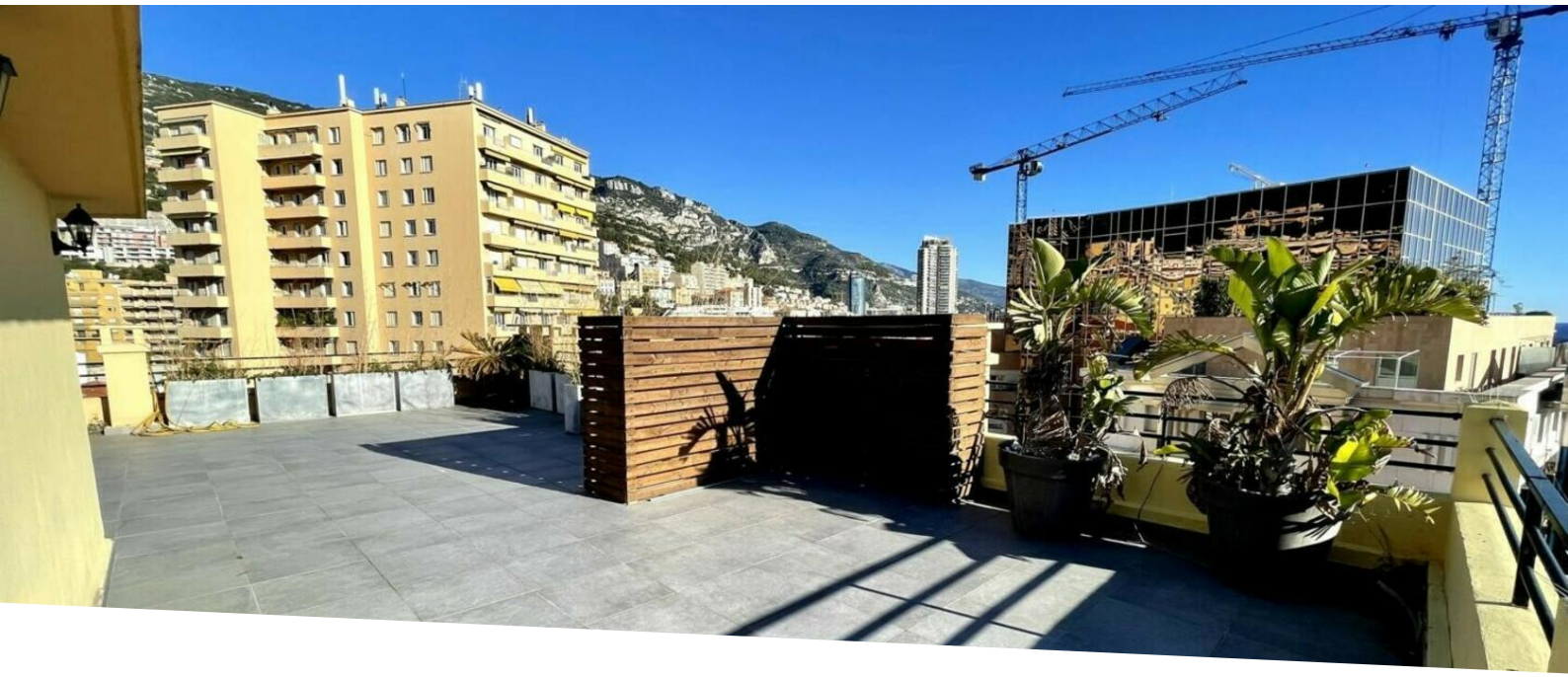

## Продажа

## 12 800 000 €

| | | | |
|---|---|---|---|
| *Тип объекта* **Квартира** | *Кол-во комнат* **5 комнат** | *Здание* **Palais du Printemps** | *Район* **Moneghetti** |
| *Жилая площадь* **170 m²** | *Площадь террасы* **150 m²** | *Общая площадь* **320 m²** | *Спальни* **3** |
| *Этаж* **9-10** | *Состояние* **Très bon état** | *Свободна с* **01/08/2023** | *Код.* **YC - Palais Printemps - Penthouse** |

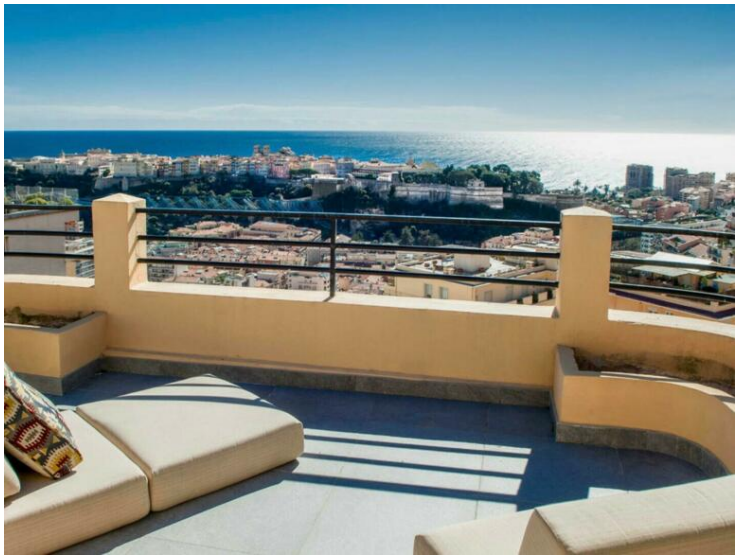

MonteCarlo-RealEstate.com



Код. : YC - Palais Printemps - Penthouse

Ce document ne fait partie d'aucune offre ou contrat. Toutes mesures, surfaces et distances sont approximatives. Le descriptif et les plans ne sont donnés qu'à titre indicatif et leur exactitude n'est pas garantie. Les photographies ne montrent que certaines parties de la propriété. L'offre est valable sauf en cas de vente, retrait de vente, changement de prix ou d'autres conditions, sans préalable.

A.I.B.B. Real Estate
Тел : +377 93 30 85 85
info@aibb.mc

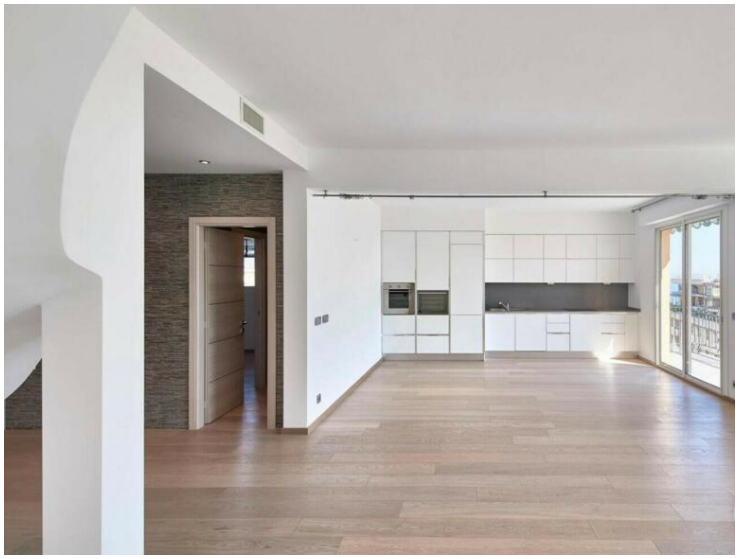

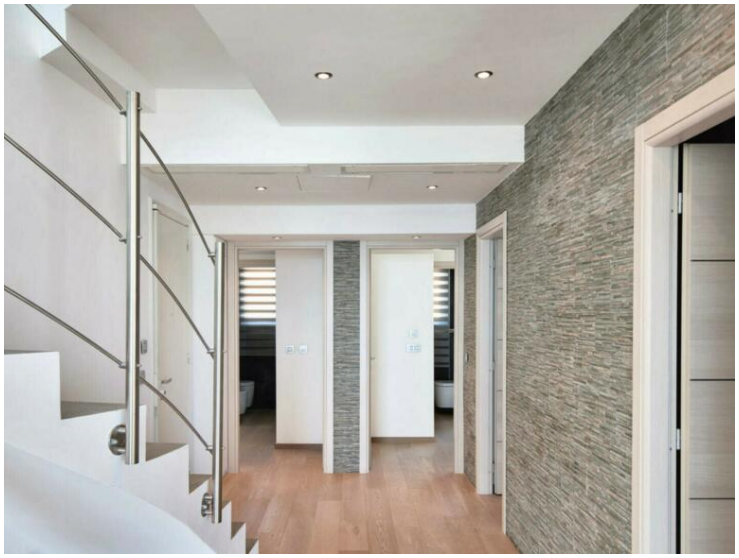

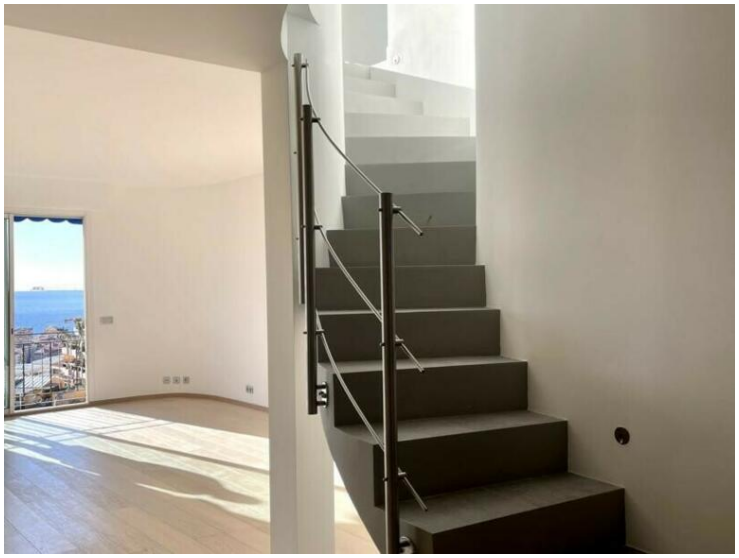

Ce document ne fait partie d'aucune offre ou contrat. Toutes mesures, surfaces et distances sont approximatives. Le descriptif et les plans ne sont donnés qu'à titre indicatif et leur exactitude n'est pas garantie. Les photographies ne montrent que certaines parties de la propriété. L'offre est valable sauf en cas de vente, retrait de vente, changement de prix ou d'autres conditions, sans préalable.

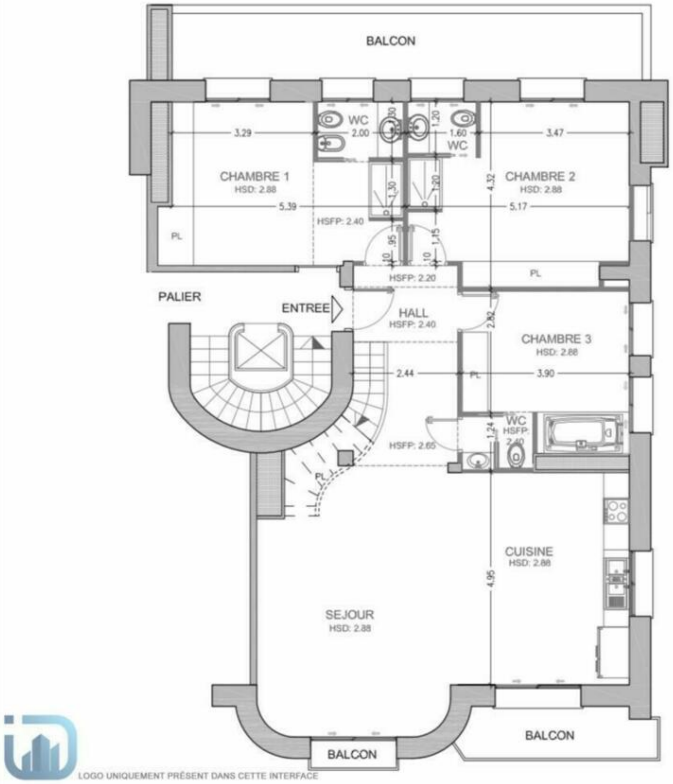




Ce document ne fait partie d'aucune offre ou contrat. Toutes mesures, surfaces et distances sont approximatives. Le descriptif et les plans ne sont donnés qu'à titre indicatif et leur exactitude n'est pas garantie. Les photographies ne montrent que certaines parties de la propriété. L'offre est valable sauf en cas de vente, retrait de vente, changement de prix ou d'autres conditions, sans préalable.

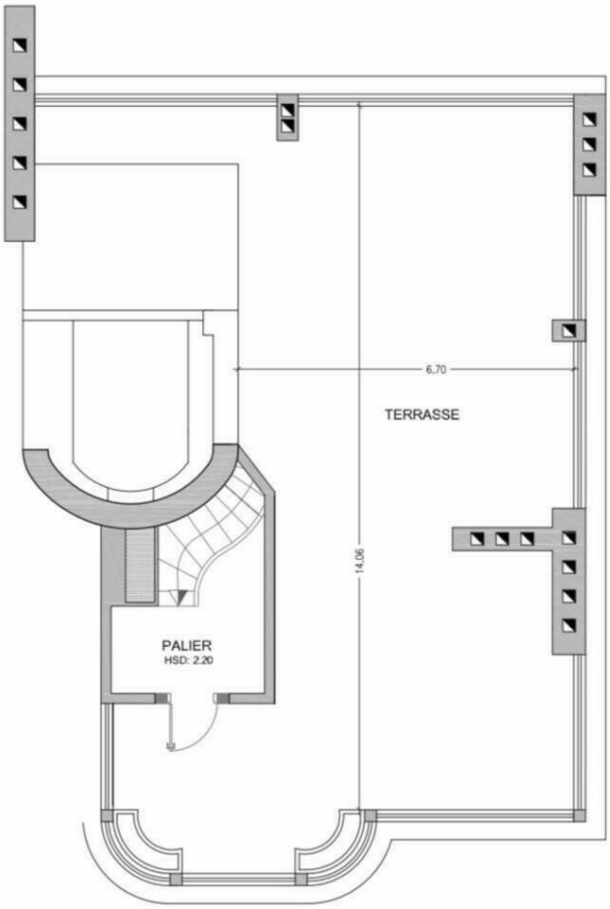


LOGO UNIQUEMENT PRÉSENT DANS CETTE INTERFACE



Ce document ne fait partie d'aucune offre ou contrat. Toutes mesures, surfaces et distances sont approximatives. Le descriptif et les plans ne sont donnés qu'à titre indicatif et leur exactitude n'est pas garantie. Les photographies ne montrent que certaines parties de la propriété. L'offre est valable sauf en cas de vente, retrait de vente, changement de prix ou d'autres conditions, sans préalable.