BALDO REALTY GROUP
27 Av. de la Costa
98000 Monaco
Тел : +377 93 25 80 43
info@baldorealtygroup.com
www.baldorealtygroup.com

Продажа

8 450 000 €

Тип объекта **Penthouse/Roof**	*Кол-во комнат* **3 комнаты**	*Здание* **Villa les Pins**	*Район* **Moneghetti**
Жилая площадь **93 m²**	*Площадь террасы* **157 m²**	*Общая площадь* **250 m²**	*Спальни* **2**
Salles de bains **3**	*Парковочные места* **2**	*Подвал* **1**	*Этаж* **Пентхаус**
Состояние **В хорошем состоянии**	*Вид* **Vue mer**	*Код.* **RH0010**	

Ce document ne fait partie d'aucune offre ou contrat. Toutes mesures, surfaces et distances sont approximatives. Le descriptif et les plans ne sont donnés qu'à titre indicatif et leur exactitude n'est pas garantie. Les photographies ne montrent que certaines parties de la propriété. L'offre est valable sauf en cas de vente, retrait de vente, changement de prix ou d'autres conditions, sans préalable.

BALDO REALTY GROUP
Тел : +377 93 25 80 43
info@baldorealtygroup.com
www.baldorealtygroup.com

Ce document ne fait partie d'aucune offre ou contrat. Toutes mesures, surfaces et distances sont approximatives. Le descriptif et les plans ne sont donnés qu'à titre indicatif et leur exactitude n'est pas garantie. Les photographies ne montrent que certaines parties de la propriété. L'offre est valable sauf en cas de vente, retrait de vente, changement de prix ou d'autres conditions, sans préalable.

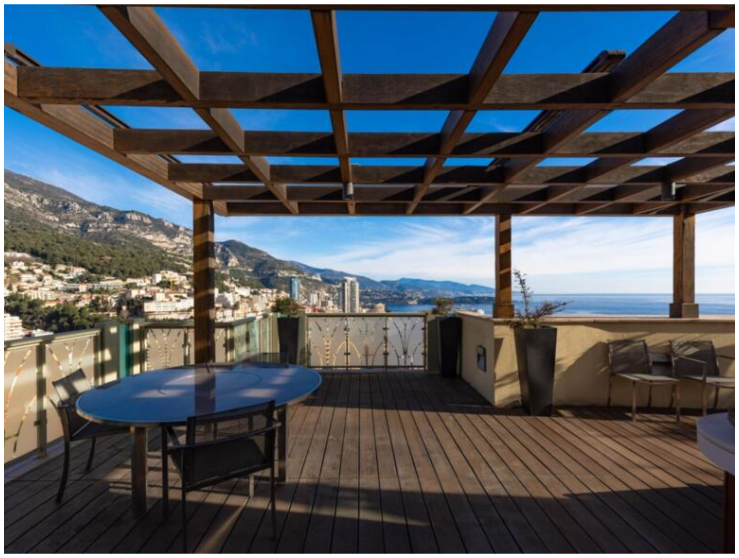

Ce document ne fait partie d'aucune offre ou contrat. Toutes mesures, surfaces et distances sont approximatives. Le descriptif et les plans ne sont donnés qu'à titre indicatif et leur exactitude n'est pas garantie. Les photographies ne montrent que certaines parties de la propriété. L'offre est valable sauf en cas de vente, retrait de vente, changement de prix ou d'autres conditions, sans préalable.

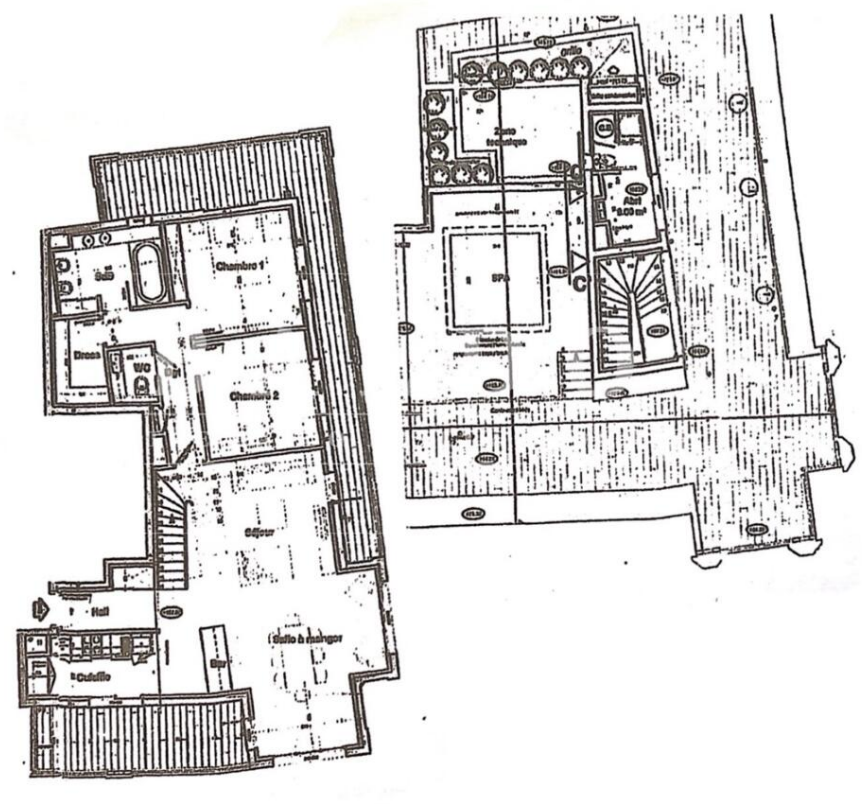

Ce document ne fait partie d'aucune offre ou contrat. Toutes mesures, surfaces et distances sont approximatives. Le descriptif et les plans ne sont donnés qu'à titre indicatif et leur exactitude n'est pas garantie. Les photographies ne montrent que certaines parties de la propriété. L'offre est valable sauf en cas de vente, retrait de vente, changement de prix ou d'autres conditions, sans préalable.