Marsan Immobilier Monaco
1, avenue Prince Pierre
98000 Monaco
Тел : +377 93 25 01 01
Факс : +377 93 25 01 00
info@marsanimmobiliermonaco.mc
www.marsanimmobiliermonaco.mc

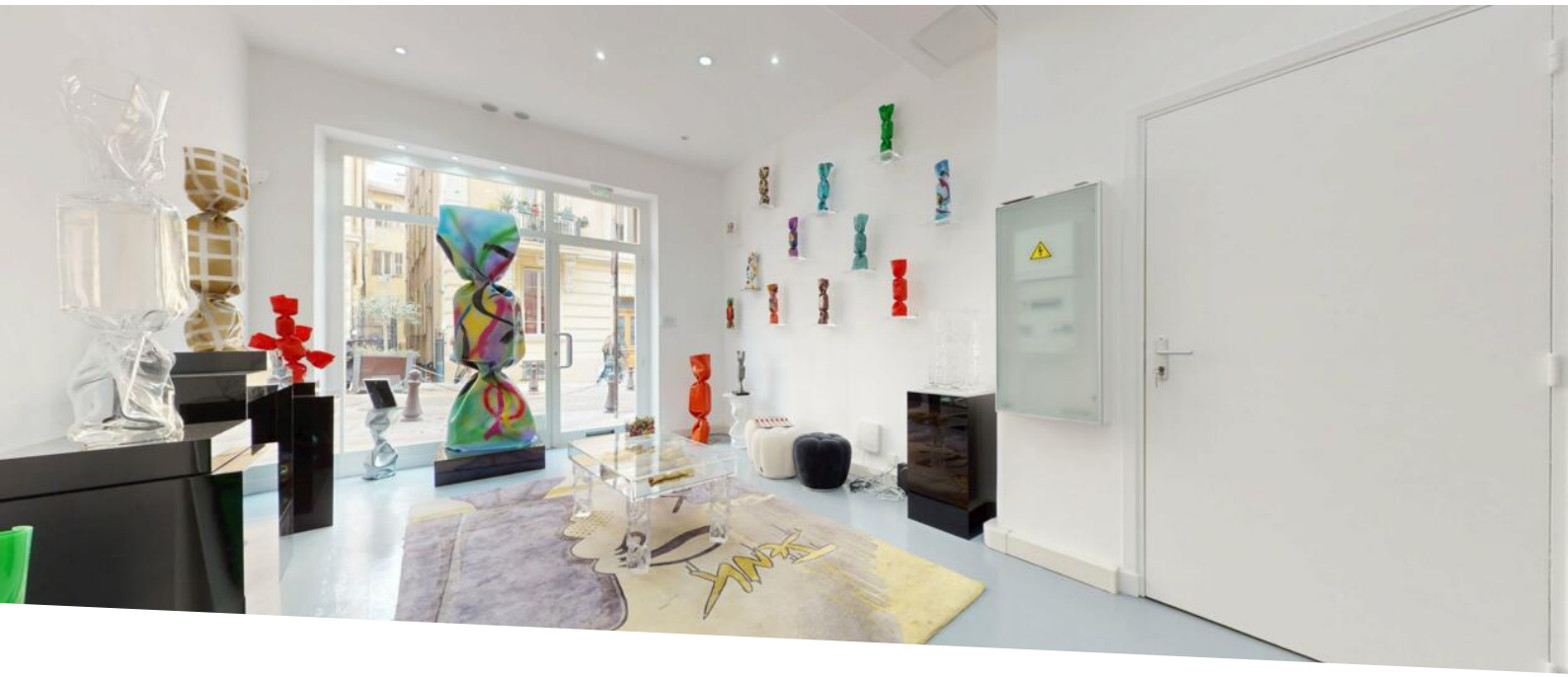

Location professionnelle

3 650 € / месяц
+ Коммунальные услуги : 150 €

Тип объекта **Помещение**	*Кол-во комнат*	*Район* **Condamine**	*Город* **Монако**
Страна **Монако**	*Жилая площадь* **45 m²**	*Общая площадь* **50 m²**	*Подвал* **1**
Этаж **RDC**	*Коммунальные услуги* **150 €**	*Состояние* **В хорошем состоянии**	*Свободна с* **1 Mai 2025**
Код. **MIMCONDAMINELOCAL000**			

Ce document ne fait partie d'aucune offre ou contrat. Toutes mesures, surfaces et distances sont approximatives. Le descriptif et les plans ne sont donnés qu'à titre indicatif et leur exactitude n'est pas garantie. Les photographies ne montrent que certaines parties de la propriété. L'offre est valable sauf en cas de vente, retrait de vente, changement de prix ou d'autres conditions, sans préalable.

Marsan Immobilier Monaco
Тел : +377 93 25 01 01
Факс : +377 93 25 01 00
info@marsanimmobiliermonaco.mc
www.marsanimmobiliermonaco.mc

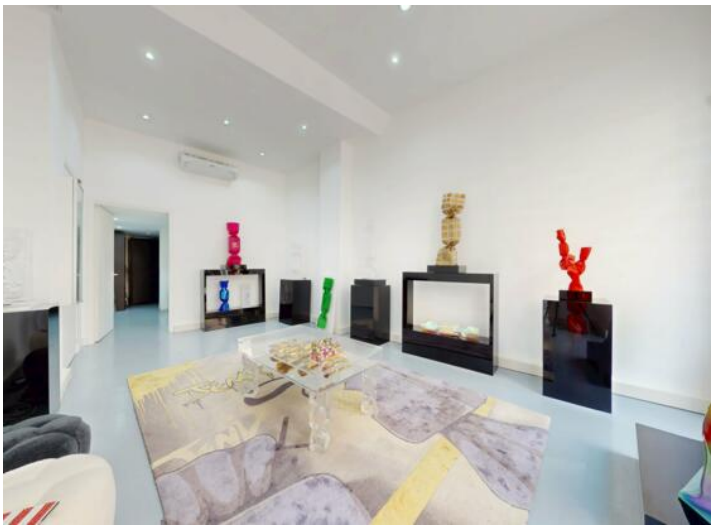

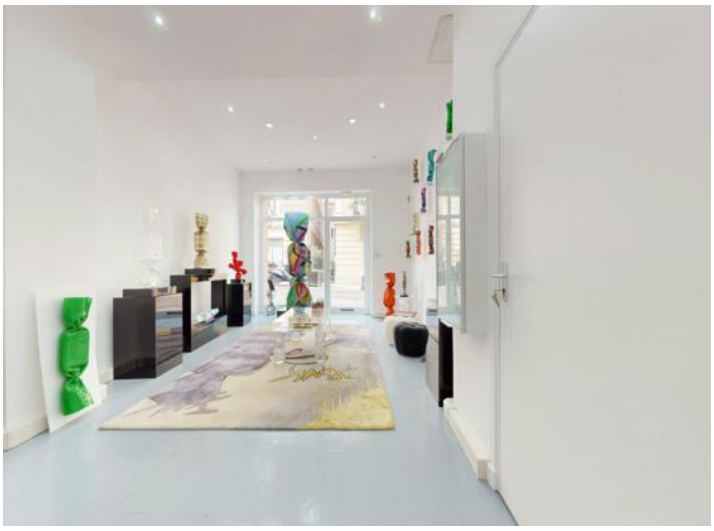

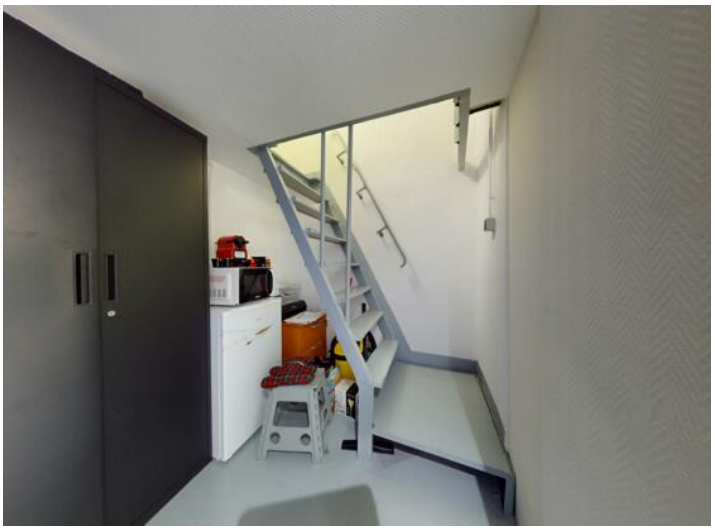

Ce document ne fait partie d'aucune offre ou contrat. Toutes mesures, surfaces et distances sont approximatives. Le descriptif et les plans ne sont donnés qu'à titre indicatif et leur exactitude n'est pas garantie. Les photographies ne montrent que certaines parties de la propriété. L'offre est valable sauf en cas de vente, retrait de vente, changement de prix ou d'autres conditions, sans préalable.

Marsan Immobilier Monaco
Тел : +377 93 25 01 01
Факс : +377 93 25 01 00
info@marsanimmobiliermonaco.mc
www.marsanimmobiliermonaco.mc

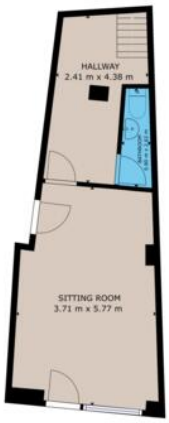

Matterport

Ce document ne fait partie d'aucune offre ou contrat. Toutes mesures, surfaces et distances sont approximatives. Le descriptif et les plans ne sont donnés qu'à titre indicatif et leur exactitude n'est pas garantie. Les photographies ne montrent que certaines parties de la propriété. L'offre est valable sauf en cas de vente, retrait de vente, changement de prix ou d'autres conditions, sans préalable.