Balkin Estates
17, boulevard Albert 1er
98000 Monaco
Тел : +377 93 50 30 00
info@balkin.mc
www.balkin.mc

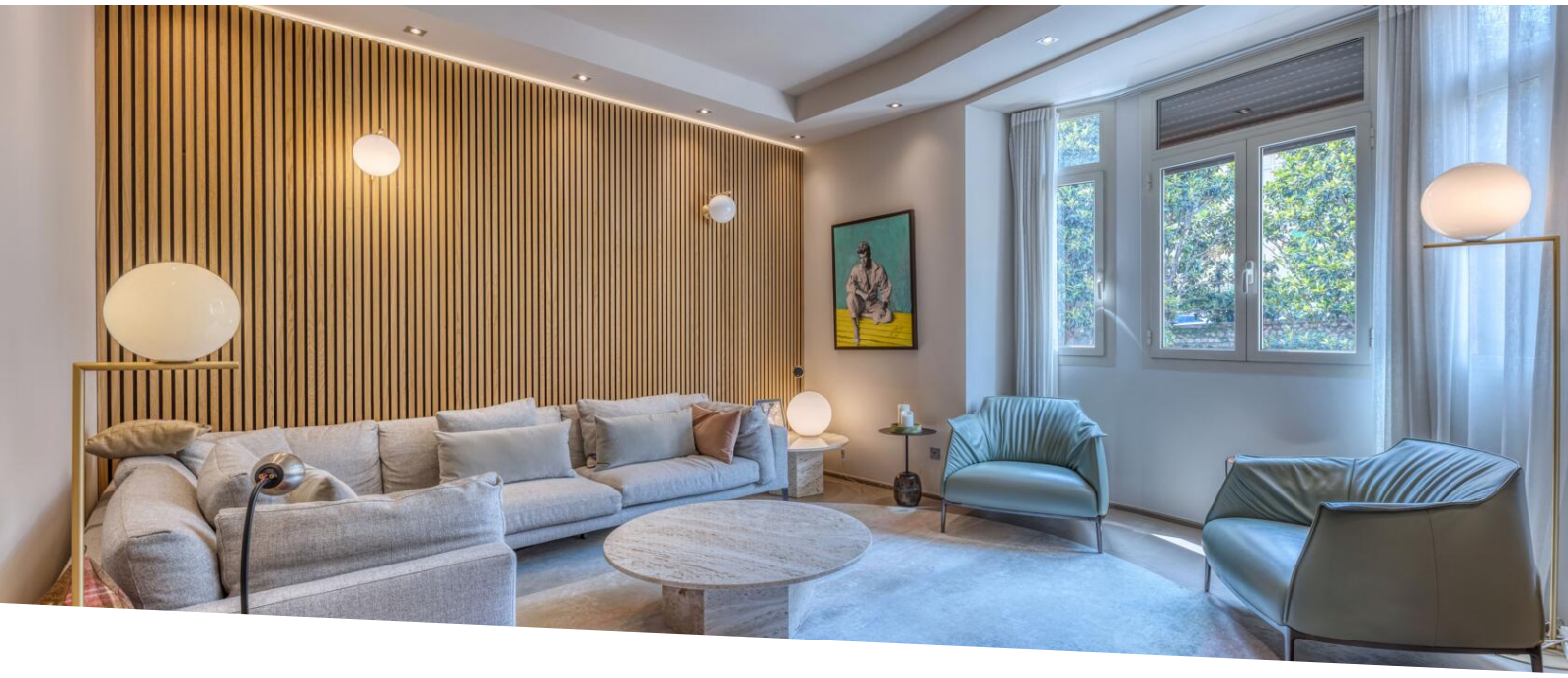

Продажа — Ко-Эксклюзив — 8 950 000 €

Тип объекта **Квартира**	*Кол-во комнат* **5 комнат**	*Здание* **Sim Palace**	*Район* **Moneghetti**
Общая площадь **190 m²**	*Спальни* **4**	*Salles de bains* **4**	*Парковочное место* **1**
Подвал **1**	*Этаж* **2**	*Состояние* **Très bon état**	*Вид* **Vue ville**
Lois **Loi 887**	*Код.* **Sim Palace 2**		

Ce document ne fait partie d'aucune offre ou contrat. Toutes mesures, surfaces et distances sont approximatives. Le descriptif et les plans ne sont donnés qu'à titre indicatif et leur exactitude n'est pas garantie. Les photographies ne montrent que certaines parties de la propriété. L'offre est valable sauf en cas de vente, retrait de vente, changement de prix ou d'autres conditions, sans préalable.

Balkin Estates
Тел : +377 93 50 30 00
info@balkin.mc
www.balkin.mc

Ce document ne fait partie d'aucune offre ou contrat. Toutes mesures, surfaces et distances sont approximatives. Le descriptif et les plans ne sont donnés qu'à titre indicatif et leur exactitude n'est pas garantie. Les photographies ne montrent que certaines parties de la propriété. L'offre est valable sauf en cas de vente, retrait de vente, changement de prix ou d'autres conditions, sans préalable.

Balkin Estates
Тел : +377 93 50 30 00
info@balkin.mc
www.balkin.mc

Ce document ne fait partie d'aucune offre ou contrat. Toutes mesures, surfaces et distances sont approximatives. Le descriptif et les plans ne sont donnés qu'à titre indicatif et leur exactitude n'est pas garantie. Les photographies ne montrent que certaines parties de la propriété. L'offre est valable sauf en cas de vente, retrait de vente, changement de prix ou d'autres conditions, sans préalable.

Balkin Estates
Тел : +377 93 50 30 00
info@balkin.mc
www.balkin.mc

Ce document ne fait partie d'aucune offre ou contrat. Toutes mesures, surfaces et distances sont approximatives. Le descriptif et les plans ne sont donnés qu'à titre indicatif et leur exactitude n'est pas garantie. Les photographies ne montrent que certaines parties de la propriété. L'offre est valable sauf en cas de vente, retrait de vente, changement de prix ou d'autres conditions, sans préalable.

Ce document ne fait partie d'aucune offre ou contrat. Toutes mesures, surfaces et distances sont approximatives. Le descriptif et les plans ne sont donnés qu'à titre indicatif et leur exactitude n'est pas garantie. Les photographies ne montrent que certaines parties de la propriété. L'offre est valable sauf en cas de vente, retrait de vente, changement de prix ou d'autres conditions, sans préalable.