Monte-Carlo Transactions
2A avenue de Grande-Bretagne
98000 Monaco
Тел : +377 97 70 85 05
info@montecarlotransactions.com
www.montecarlotransactions.com



Продажа

6 500 000 €

Тип объекта **Квартира**	*Кол-во комнат* **3 комнаты**	*Здание* **Villa Bianca**	*Район* **Monte-Carlo**
Жилая площадь **110 m²**	*Площадь террасы* **30 m²**	*Общая площадь* **140 m²**	*Спальни* **2**
Salles de bains **2**	*Парковочные места* **2**	*Подвал* **1**	*Этаж* **2ème étage**
Состояние **Требуется косметический ремонт**	*Смешанное назначение* **Да**	*Вид* **Vue ville**	*Код.* **MCT0020232**

Ce document ne fait partie d'aucune offre ou contrat. Toutes mesures, surfaces et distances sont approximatives. Le descriptif et les plans ne sont donnés qu'à titre indicatif et leur exactitude n'est pas garantie. Les photographies ne montrent que certaines parties de la propriété. L'offre est valable sauf en cas de vente, retrait de vente, changement de prix ou d'autres conditions, sans préalable.

Monte-Carlo Transactions
Тел : +377 97 70 85 05
info@montecarlotransactions.com
www.montecarlotransactions.com





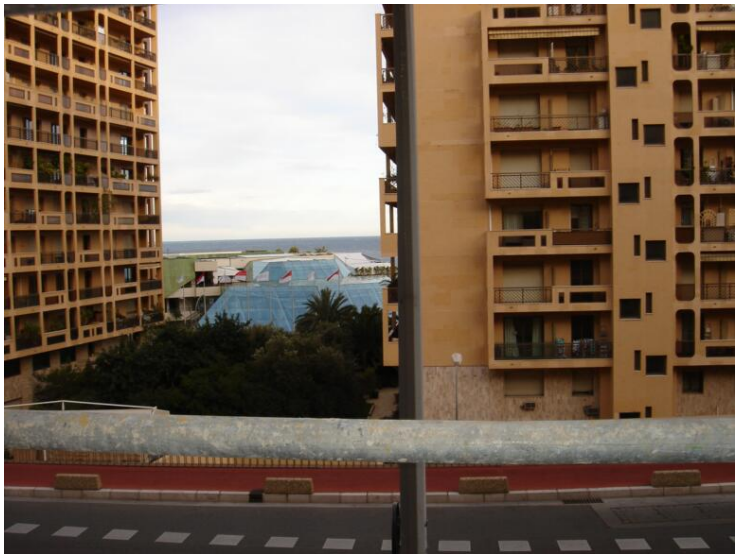







Ce document ne fait partie d'aucune offre ou contrat. Toutes mesures, surfaces et distances sont approximatives. Le descriptif et les plans ne sont donnés qu'à titre indicatif et leur exactitude n'est pas garantie. Les photographies ne montrent que certaines parties de la propriété. L'offre est valable sauf en cas de vente, retrait de vente, changement de prix ou d'autres conditions, sans préalable.

Monte-Carlo Transactions
Тел : +377 97 70 85 05
info@montecarlotransactions.com
www.montecarlotransactions.com





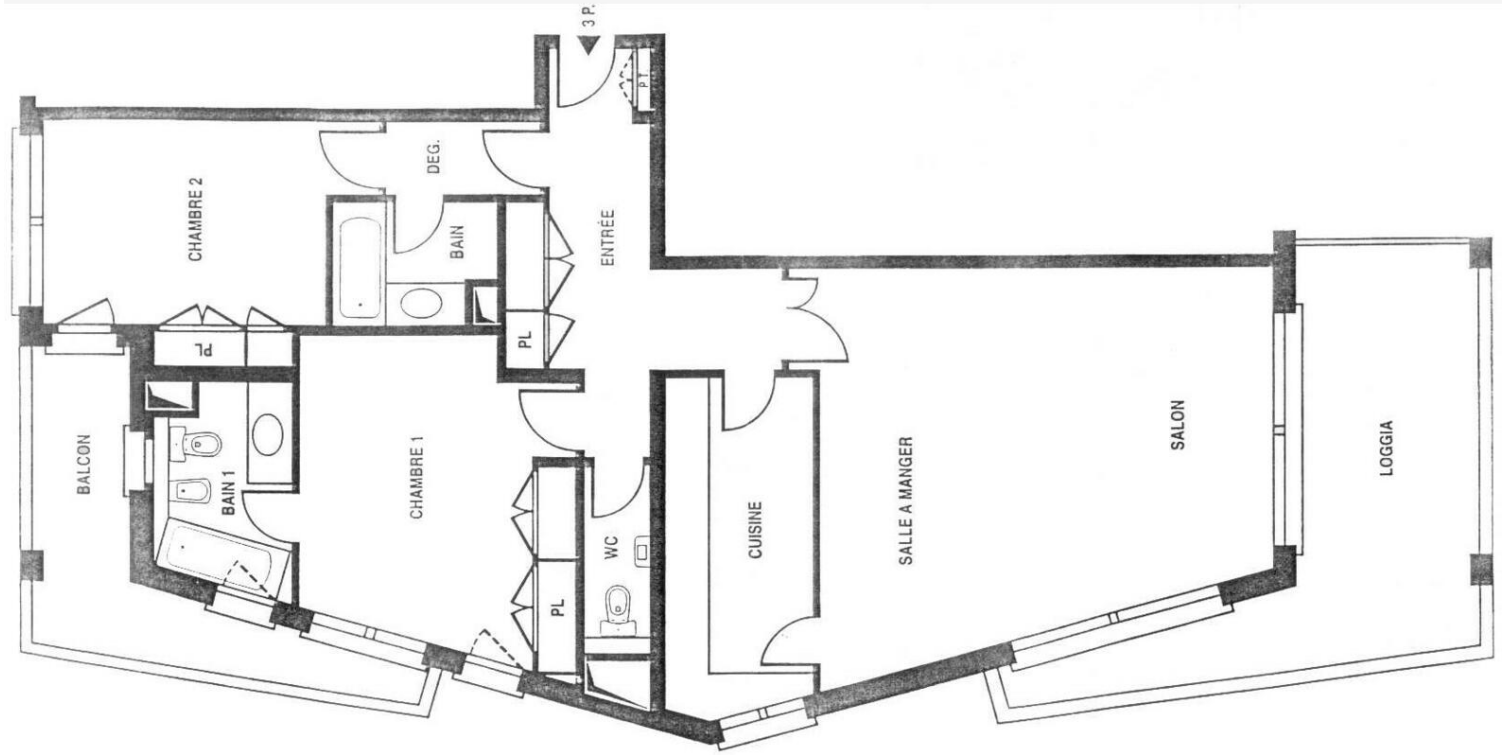

Код. : MCT0020232

Ce document ne fait partie d'aucune offre ou contrat. Toutes mesures, surfaces et distances sont approximatives. Le descriptif et les plans ne sont donnés qu'à titre indicatif et leur exactitude n'est pas garantie. Les photographies ne montrent que certaines parties de la propriété. L'offre est valable sauf en cas de vente, retrait de vente, changement de prix ou d'autres conditions, sans préalable.