Faggionato Real Estate
25, boulevard Albert 1er
98000 Monaco
Тел : +377 97 97 40 26
Факс : +377 97 97 40 27
info@faggionatoimmo.com
www.faggionatoimmo.com

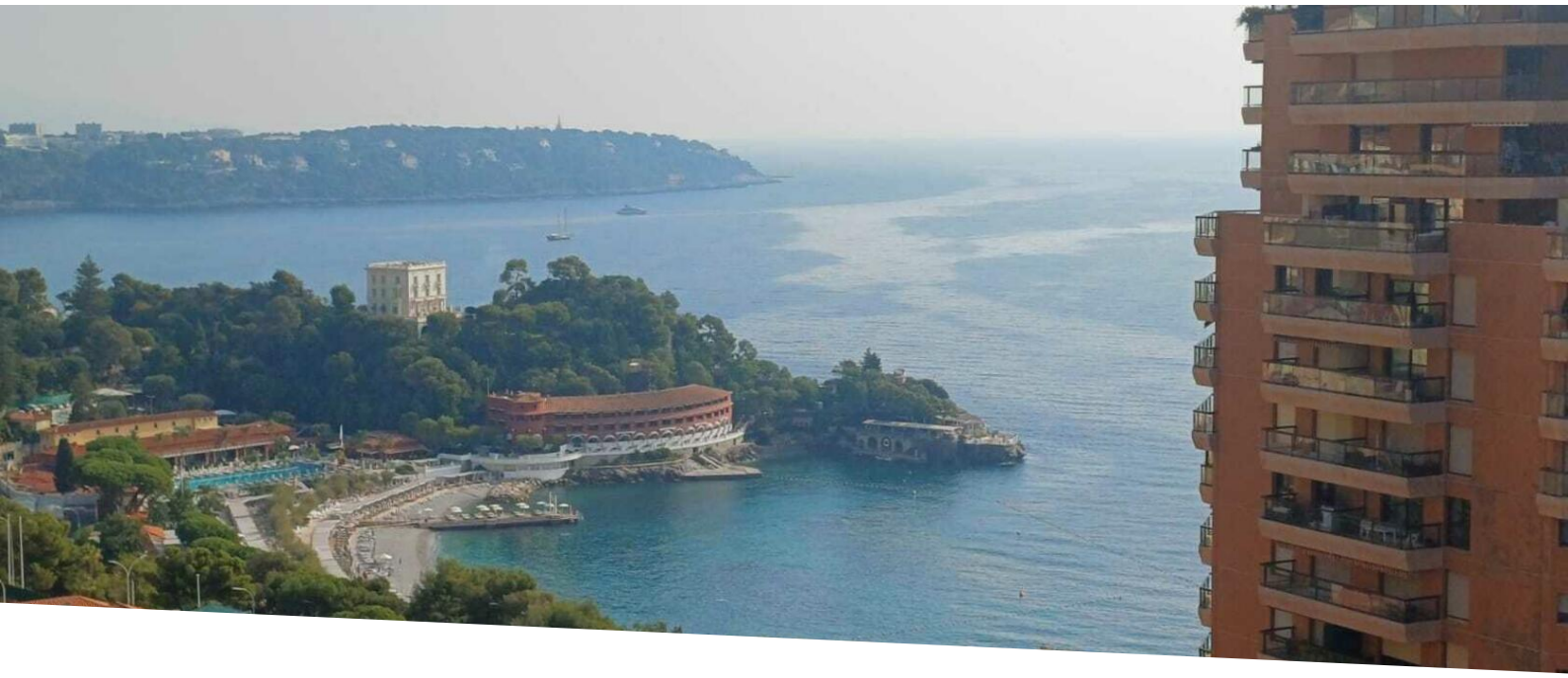

# Продажа

# 3 250 000 €

| | | | |
|---|---|---|---|
| *Тип объекта* **Лофт** | *Кол-во комнат* **1-комнатная квартира** | *Здание* **Parc Saint Roman** | *Район* **La Rousse - Saint Roman** |
| *Жилая площадь* **41 m²** | *Площадь террасы* **18 m²** | *Общая площадь* **59 m²** | *Спальня* **1** |
| *Парковочное место* **1** | *Подвал* **1** | *Этаж* **9** | *Состояние* **Prestations luxueuses** |
| *Вид* **Vue mer,Vue montagne,Vue dégagée** | *Код.* **PSRLoftrénové** | | |



Ce document ne fait partie d'aucune offre ou contrat. Toutes mesures, surfaces et distances sont approximatives. Le descriptif et les plans ne sont donnés qu'à titre indicatif et leur exactitude n'est pas garantie. Les photographies ne montrent que certaines parties de la propriété. L'offre est valable sauf en cas de vente, retrait de vente, changement de prix ou d'autres conditions, sans préalable.

Faggionato Real Estate
S.A.M. Agence du Midi

Faggionato Real Estate
Тел : +377 97 97 40 26
Факс : +377 97 97 40 27
info@faggionatoimmo.com
www.faggionatoimmo.com

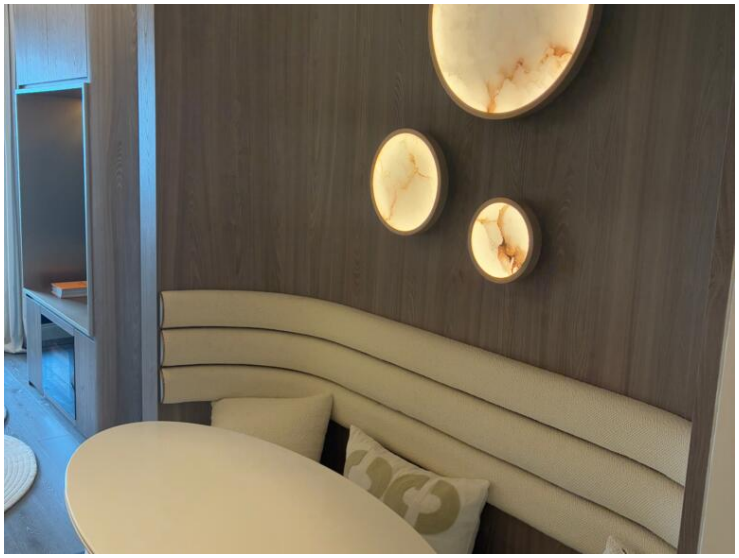

Ce document ne fait partie d'aucune offre ou contrat. Toutes mesures, surfaces et distances sont approximatives. Le descriptif et les plans ne sont donnés qu'à titre indicatif et leur exactitude n'est pas garantie. Les photographies ne montrent que certaines parties de la propriété. L'offre est valable sauf en cas de vente, retrait de vente, changement de prix ou d'autres conditions, sans préalable.

Faggionato Real Estate
Тел : +377 97 97 40 26
Факс : +377 97 97 40 27
info@faggionatoimmo.com
www.faggionatoimmo.com

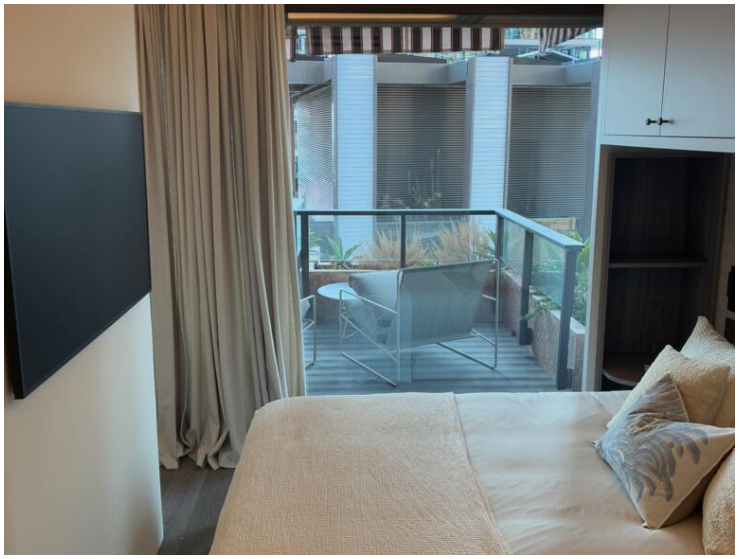

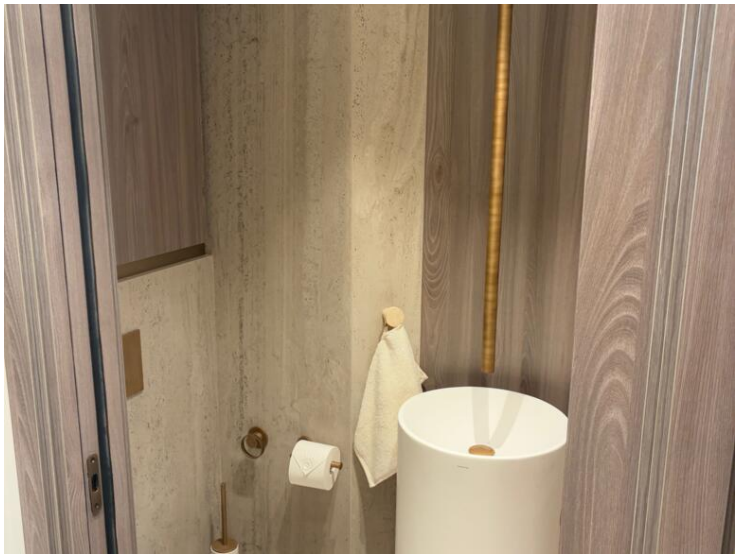

Ce document ne fait partie d'aucune offre ou contrat. Toutes mesures, surfaces et distances sont approximatives. Le descriptif et les plans ne sont donnés qu'à titre indicatif et leur exactitude n'est pas garantie. Les photographies ne montrent que certaines parties de la propriété. L'offre est valable sauf en cas de vente, retrait de vente, changement de prix ou d'autres conditions, sans préalable.