PRIME Estate
26 Avenue de la Costa
98000 Monaco
Тел : +377 99 90 77 67
Факс : +377 99 90 77 67
info@prime-estate.mc
prime-estate.mc

Location meublée

40 000 € / месяц

Тип объекта **Penthouse/Roof**	*Кол-во комнат* **5 комнат**	*Здание* **Rocazur**	*Район* **La Rousse - Saint Roman**
Жилая площадь **196 m²**	*Площадь террасы* **95 m²**	*Общая площадь* **291 m²**	*Спальни* **3**
Salles de bains **2**	*Парковочные места* **2**	*Подвал* **1**	*Этаж* **6**
Состояние **Prestations luxueuses**	*Meublé* **Да**	*Вид* **Vue dégagée**	*Свободна с* **Rapidement**
Код. **PE_ ROCAZUR_ROOFTOP_ LOCA**			

Ce document ne fait partie d'aucune offre ou contrat. Toutes mesures, surfaces et distances sont approximatives. Le descriptif et les plans ne sont donnés qu'à titre indicatif et leur exactitude n'est pas garantie. Les photographies ne montrent que certaines parties de la propriété. L'offre est valable sauf en cas de vente, retrait de vente, changement de prix ou d'autres conditions, sans préalable.

PRIME Estate
Тел : +377 99 90 77 67
Факс : +377 99 90 77 67
info@prime-estate.mc
prime-estate.mc

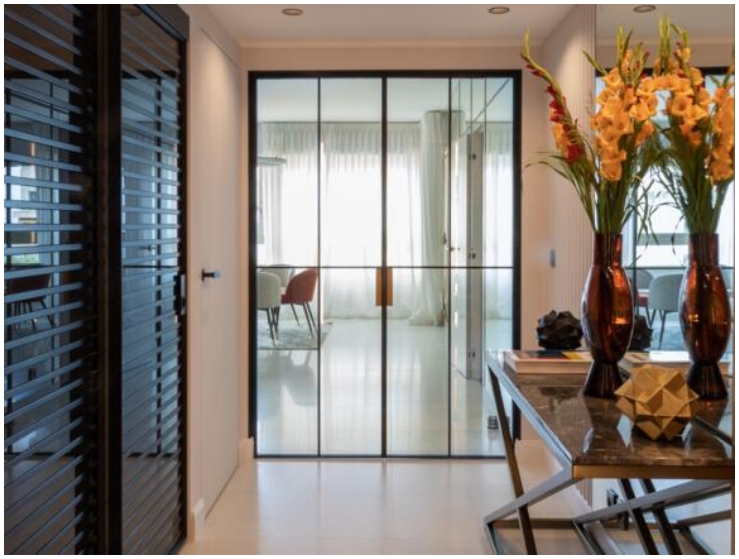

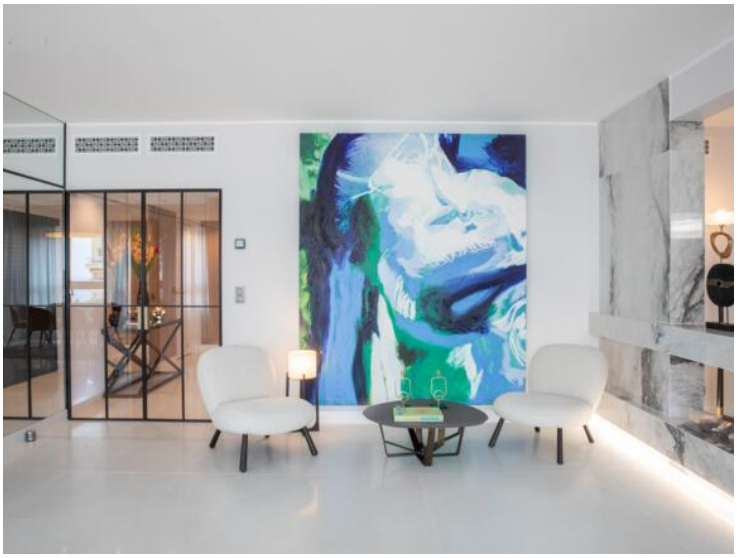

Ce document ne fait partie d'aucune offre ou contrat. Toutes mesures, surfaces et distances sont approximatives. Le descriptif et les plans ne sont donnés qu'à titre indicatif et leur exactitude n'est pas garantie. Les photographies ne montrent que certaines parties de la propriété. L'offre est valable sauf en cas de vente, retrait de vente, changement de prix ou d'autres conditions, sans préalable.

PRIME Estate
Тел : +377 99 90 77 67
Факс : +377 99 90 77 67
info@prime-estate.mc
prime-estate.mc

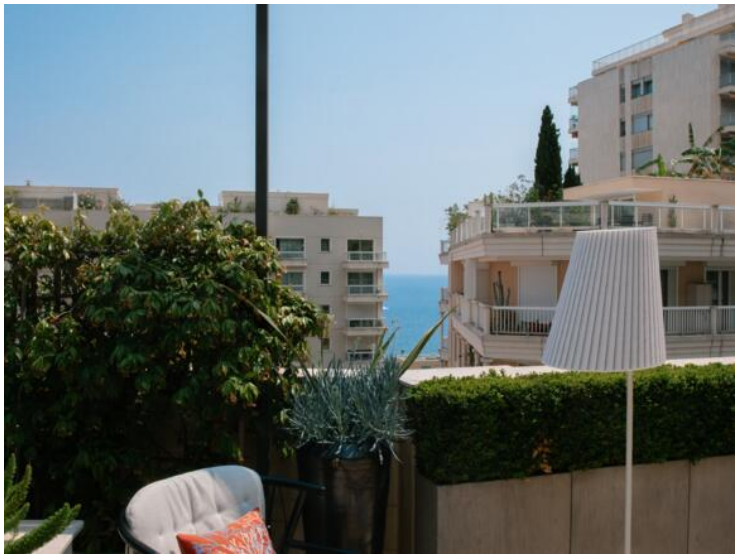

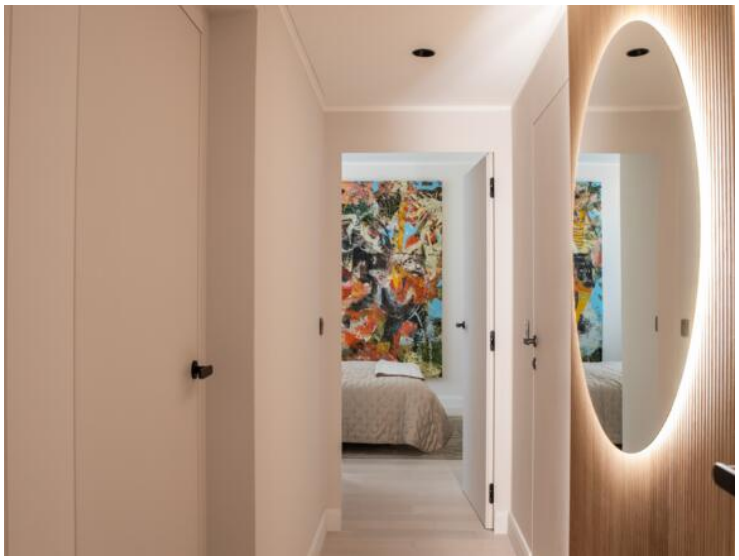

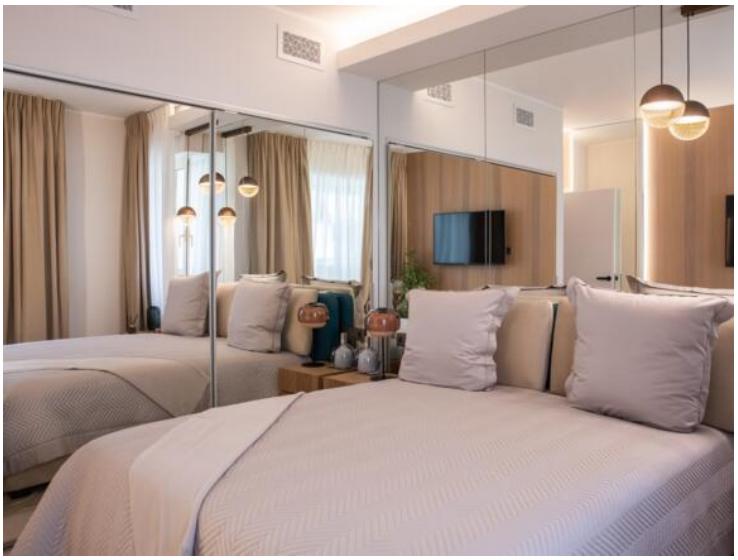

Ce document ne fait partie d'aucune offre ou contrat. Toutes mesures, surfaces et distances sont approximatives. Le descriptif et les plans ne sont donnés qu'à titre indicatif et leur exactitude n'est pas garantie. Les photographies ne montrent que certaines parties de la propriété. L'offre est valable sauf en cas de vente, retrait de vente, changement de prix ou d'autres conditions, sans préalable.

PRIME Estate
Тел : +377 99 90 77 67
Факс : +377 99 90 77 67
info@prime-estate.mc
prime-estate.mc

Ce document ne fait partie d'aucune offre ou contrat. Toutes mesures, surfaces et distances sont approximatives. Le descriptif et les plans ne sont donnés qu'à titre indicatif et leur exactitude n'est pas garantie. Les photographies ne montrent que certaines parties de la propriété. L'offre est valable sauf en cas de vente, retrait de vente, changement de prix ou d'autres conditions, sans préalable.

PRIME Estate
Тел : +377 99 90 77 67
Факс : +377 99 90 77 67
info@prime-estate.mc
prime-estate.mc

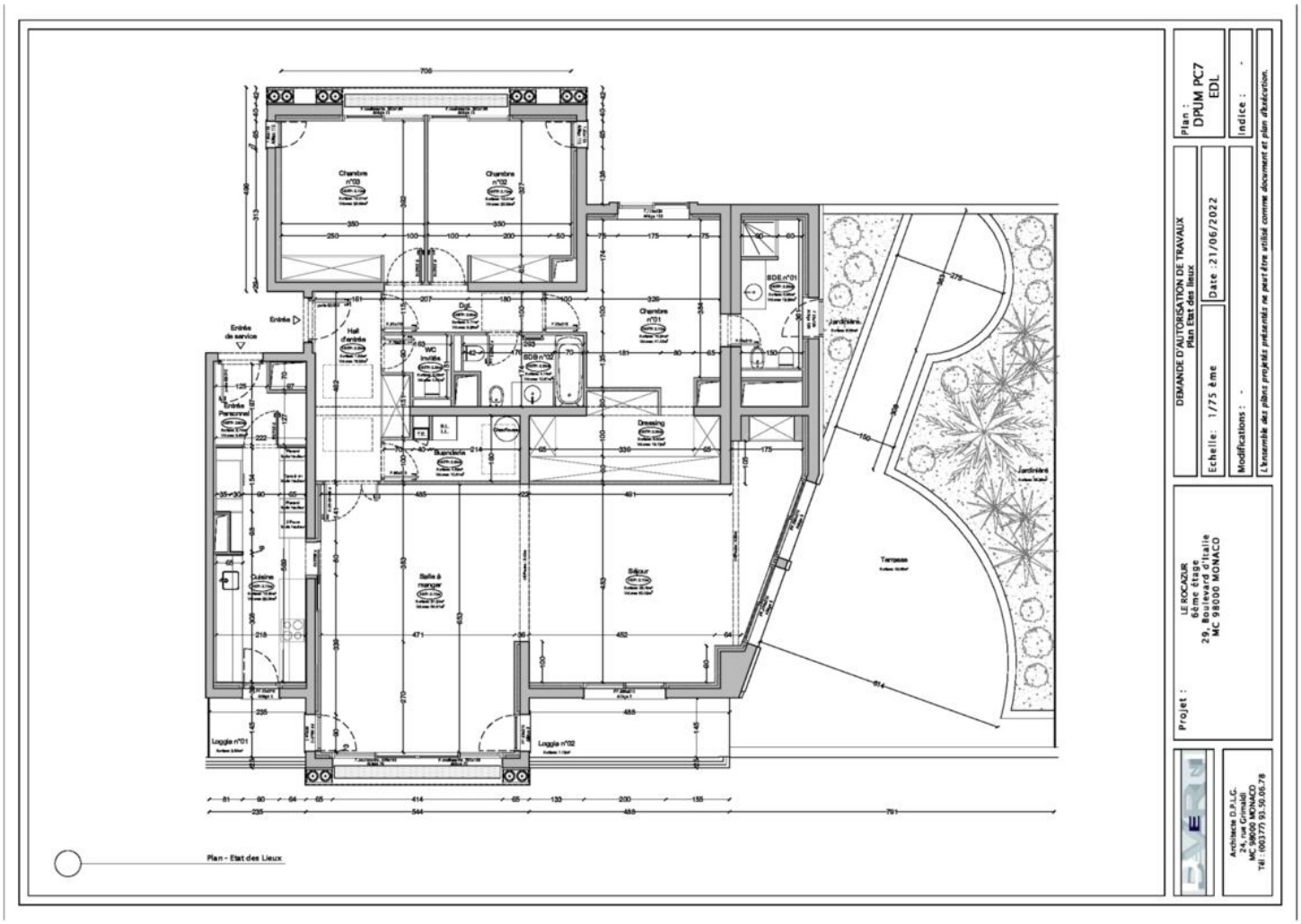

Ce document ne fait partie d'aucune offre ou contrat. Toutes mesures, surfaces et distances sont approximatives. Le descriptif et les plans ne sont donnés qu'à titre indicatif et leur exactitude n'est pas garantie. Les photographies ne montrent que certaines parties de la propriété. L'offre est valable sauf en cas de vente, retrait de vente, changement de prix ou d'autres conditions, sans préalable.