VIVIANI CHAMPFLEURY BARCO
Real Estate Advisors

Viviani Champfleury Barco
1, avenue Henri Dunant
98000 Monaco
Тел : +377 97 70 24 00
contact@vcb.mc
www.vcb.mc

Location professionnelle

2 700 € / месяц
+ Коммунальные услуги : 250 €

Тип объекта **Офис**	*Район* **Fontvieille**	*Город* **Монако**	*Страна* **Монако**
Жилая площадь **21 m²**	*Salle de bains* **1**	*Коммунальные услуги* **250 €**	*Состояние* **Très bon état**
Вид **Vue ville**	*Свободна с* **À convenir**	*Код.* **FVL - T2 - B - L - 3**	

MonteCarlo-RealEstate.com

Код. : FVL - T2 - B - L - 3

Ce document ne fait partie d'aucune offre ou contrat. Toutes mesures, surfaces et distances sont approximatives. Le descriptif et les plans ne sont donnés qu'à titre indicatif et leur exactitude n'est pas garantie. Les photographies ne montrent que certaines parties de la propriété. L'offre est valable sauf en cas de vente, retrait de vente, changement de prix ou d'autres conditions, sans préalable.

Viviani Champfleury Barco
Тел : +377 97 70 24 00
contact@vcb.mc
www.vcb.mc

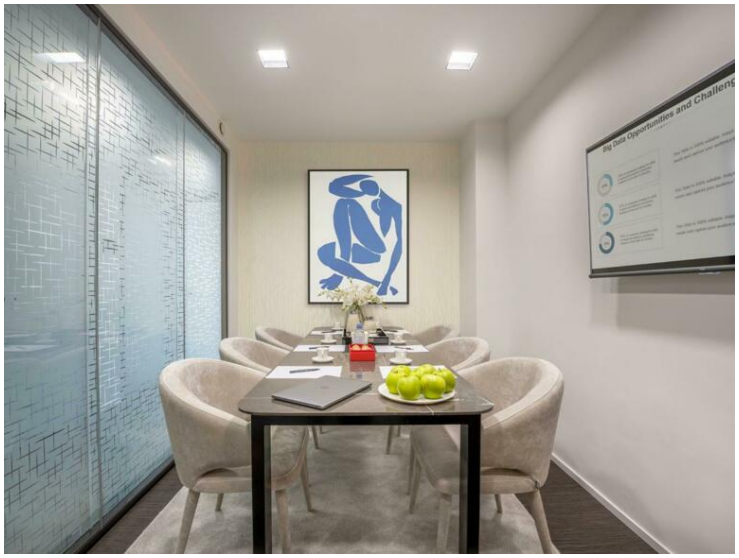

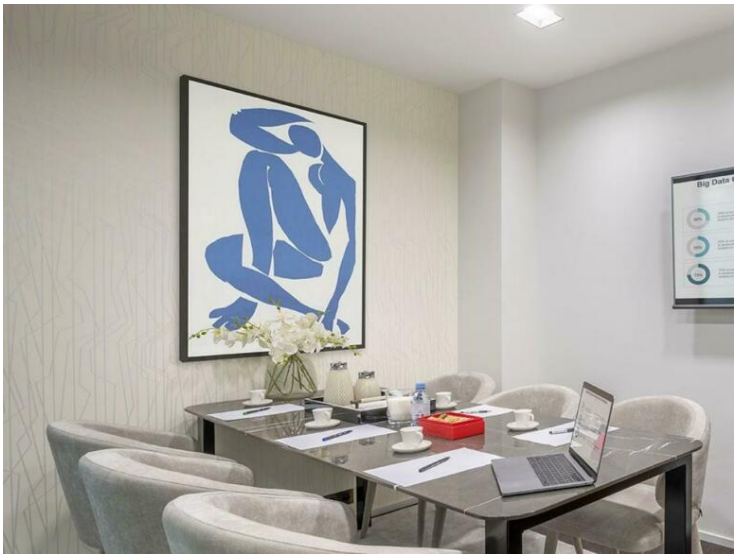

Ce document ne fait partie d'aucune offre ou contrat. Toutes mesures, surfaces et distances sont approximatives. Le descriptif et les plans ne sont donnés qu'à titre indicatif et leur exactitude n'est pas garantie. Les photographies ne montrent que certaines parties de la propriété. L'offre est valable sauf en cas de vente, retrait de vente, changement de prix ou d'autres conditions, sans préalable.

Viviani Champfleury Barco
Тел : +377 97 70 24 00
contact@vcb.mc
www.vcb.mc

Ce document ne fait partie d'aucune offre ou contrat. Toutes mesures, surfaces et distances sont approximatives. Le descriptif et les plans ne sont donnés qu'à titre indicatif et leur exactitude n'est pas garantie. Les photographies ne montrent que certaines parties de la propriété. L'offre est valable sauf en cas de vente, retrait de vente, changement de prix ou d'autres conditions, sans préalable.

Viviani Champfleury Barco
Тел : +377 97 70 24 00
contact@vcb.mc
www.vcb.mc

Ce document ne fait partie d'aucune offre ou contrat. Toutes mesures, surfaces et distances sont approximatives. Le descriptif et les plans ne sont donnés qu'à titre indicatif et leur exactitude n'est pas garantie. Les photographies ne montrent que certaines parties de la propriété. L'offre est valable sauf en cas de vente, retrait de vente, changement de prix ou d'autres conditions, sans préalable.