AGEDI
2 Rue du Gabian
98000 Monaco
Тел : +377 92 16 59 59
Факс : +377 93 50 19 42
agedi@agedigroup.com
www.agedigroup.com

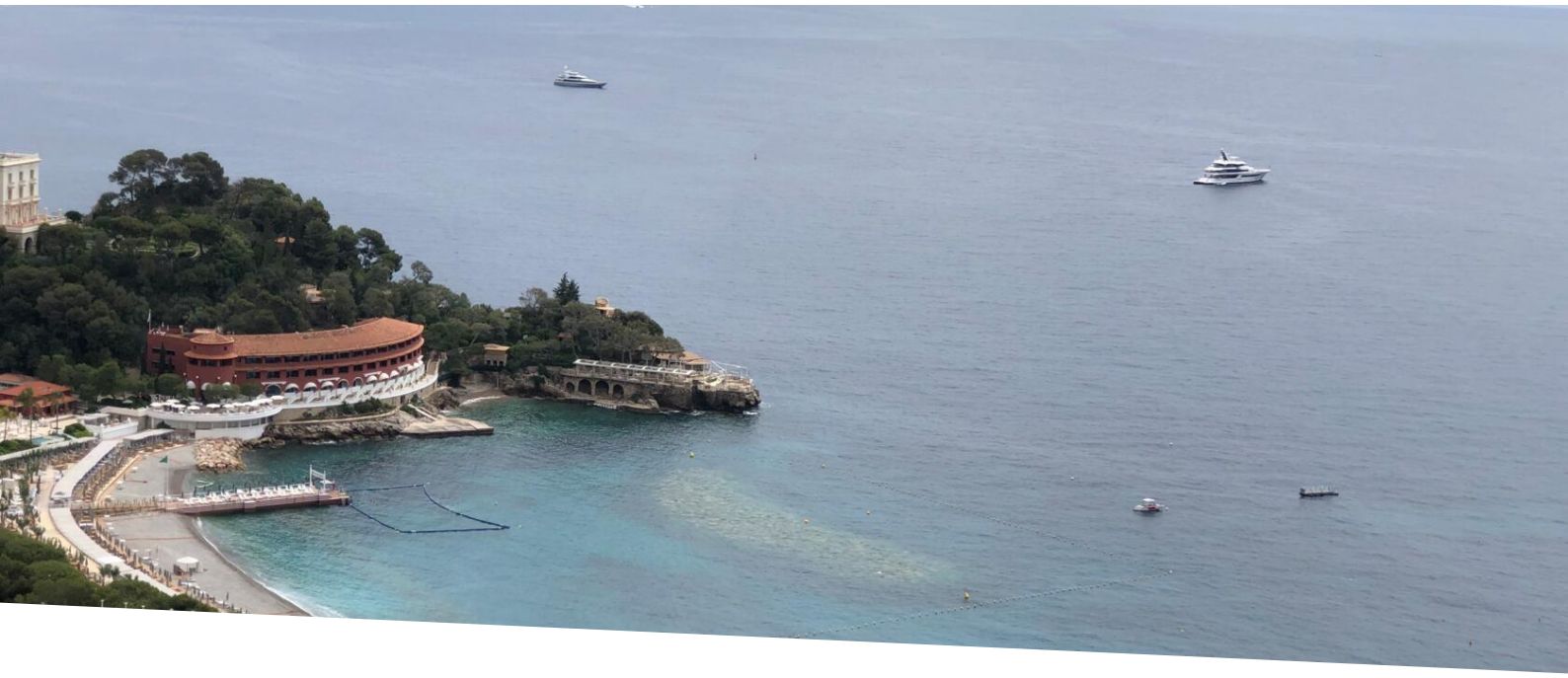

Аренда

Эксклюзив

6 000 € / месяц
+ Коммунальные услуги : 500 €

Тип объекта **Квартира**	*Кол-во комнат* **2 комнаты**	*Здание* **Parc Saint Roman**	*Район* **La Rousse - Saint Roman**
Жилая площадь **60 m²**	*Площадь террасы* **15 m²**	*Общая площадь* **75 m²**	*Спальня* **1**
Salle de bains **1**	*Парковочное место* **1**	*Подвал* **1**	*Этаж* **20**
Коммунальные услуги **500 €**	*Состояние* **Très bon état**	*Вид* **Vue mer**	*Свободна с* **Sous peu**
Код. **AGEDI 541L10234A**			

Ce document ne fait partie d'aucune offre ou contrat. Toutes mesures, surfaces et distances sont approximatives. Le descriptif et les plans ne sont donnés qu'à titre indicatif et leur exactitude n'est pas garantie. Les photographies ne montrent que certaines parties de la propriété. L'offre est valable sauf en cas de vente, retrait de vente, changement de prix ou d'autres conditions, sans préalable.

AGEDI
Тел : +377 92 16 59 59
Факс : +377 93 50 19 42
agedi@agedigroup.com
www.agedigroup.com

Ce document ne fait partie d'aucune offre ou contrat. Toutes mesures, surfaces et distances sont approximatives. Le descriptif et les plans ne sont donnés qu'à titre indicatif et leur exactitude n'est pas garantie. Les photographies ne montrent que certaines parties de la propriété. L'offre est valable sauf en cas de vente, retrait de vente, changement de prix ou d'autres conditions, sans préalable.

AGEDI
Тел : +377 92 16 59 59
Факс : +377 93 50 19 42
agedi@agedigroup.com
www.agedigroup.com

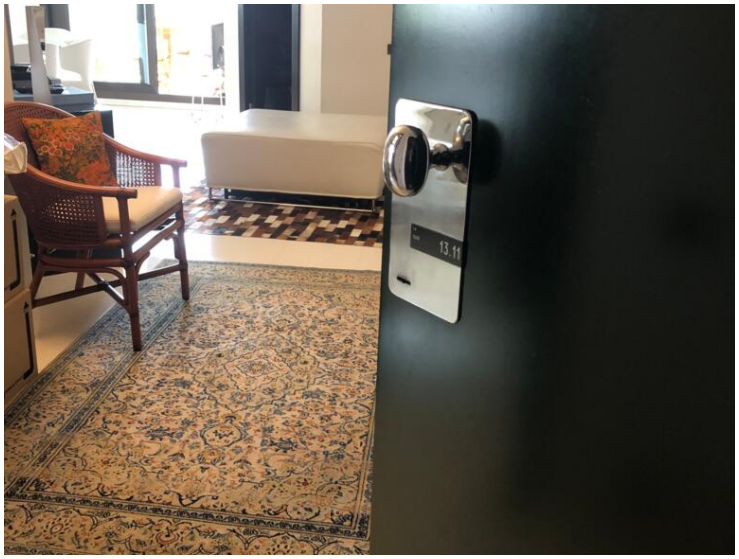

Ce document ne fait partie d'aucune offre ou contrat. Toutes mesures, surfaces et distances sont approximatives. Le descriptif et les plans ne sont donnés qu'à titre indicatif et leur exactitude n'est pas garantie. Les photographies ne montrent que certaines parties de la propriété. L'offre est valable sauf en cas de vente, retrait de vente, changement de prix ou d'autres conditions, sans préalable.

AGEDI
Тел : +377 92 16 59 59
Факс : +377 93 50 19 42
agedi@agedigroup.com
www.agedigroup.com

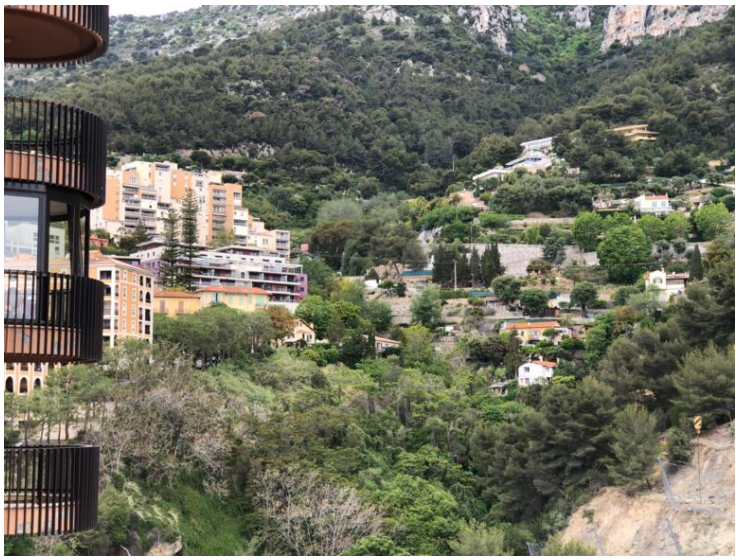

Ce document ne fait partie d'aucune offre ou contrat. Toutes mesures, surfaces et distances sont approximatives. Le descriptif et les plans ne sont donnés qu'à titre indicatif et leur exactitude n'est pas garantie. Les photographies ne montrent que certaines parties de la propriété. L'offre est valable sauf en cas de vente, retrait de vente, changement de prix ou d'autres conditions, sans préalable.

AGEDI
Тел : +377 92 16 59 59
Факс : +377 93 50 19 42
agedi@agedigroup.com
www.agedigroup.com

Ce document ne fait partie d'aucune offre ou contrat. Toutes mesures, surfaces et distances sont approximatives. Le descriptif et les plans ne sont donnés qu'à titre indicatif et leur exactitude n'est pas garantie. Les photographies ne montrent que certaines parties de la propriété. L'offre est valable sauf en cas de vente, retrait de vente, changement de prix ou d'autres conditions, sans préalable.

AGEDI
Тел : +377 92 16 59 59
Факс : +377 93 50 19 42
agedi@agedigroup.com
www.agedigroup.com

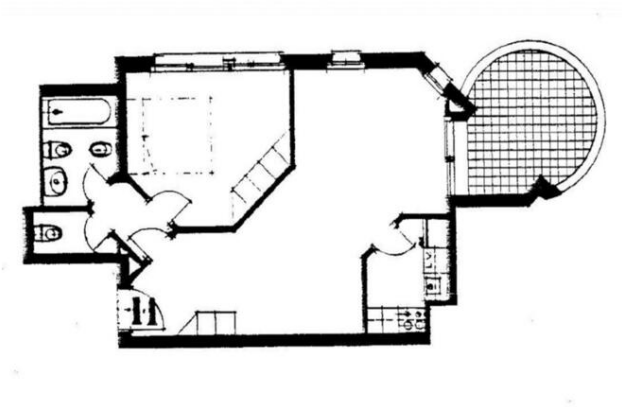

Ce document ne fait partie d'aucune offre ou contrat. Toutes mesures, surfaces et distances sont approximatives. Le descriptif et les plans ne sont donnés qu'à titre indicatif et leur exactitude n'est pas garantie. Les photographies ne montrent que certaines parties de la propriété. L'offre est valable sauf en cas de vente, retrait de vente, changement de prix ou d'autres conditions, sans préalable.