Petrini Exclusive Real Estate Monaco
3 Avenue des Citronniers
98000 Monaco
Тел : +377 92 00 16 00
contact@petrini.mc
www.petrini.mc

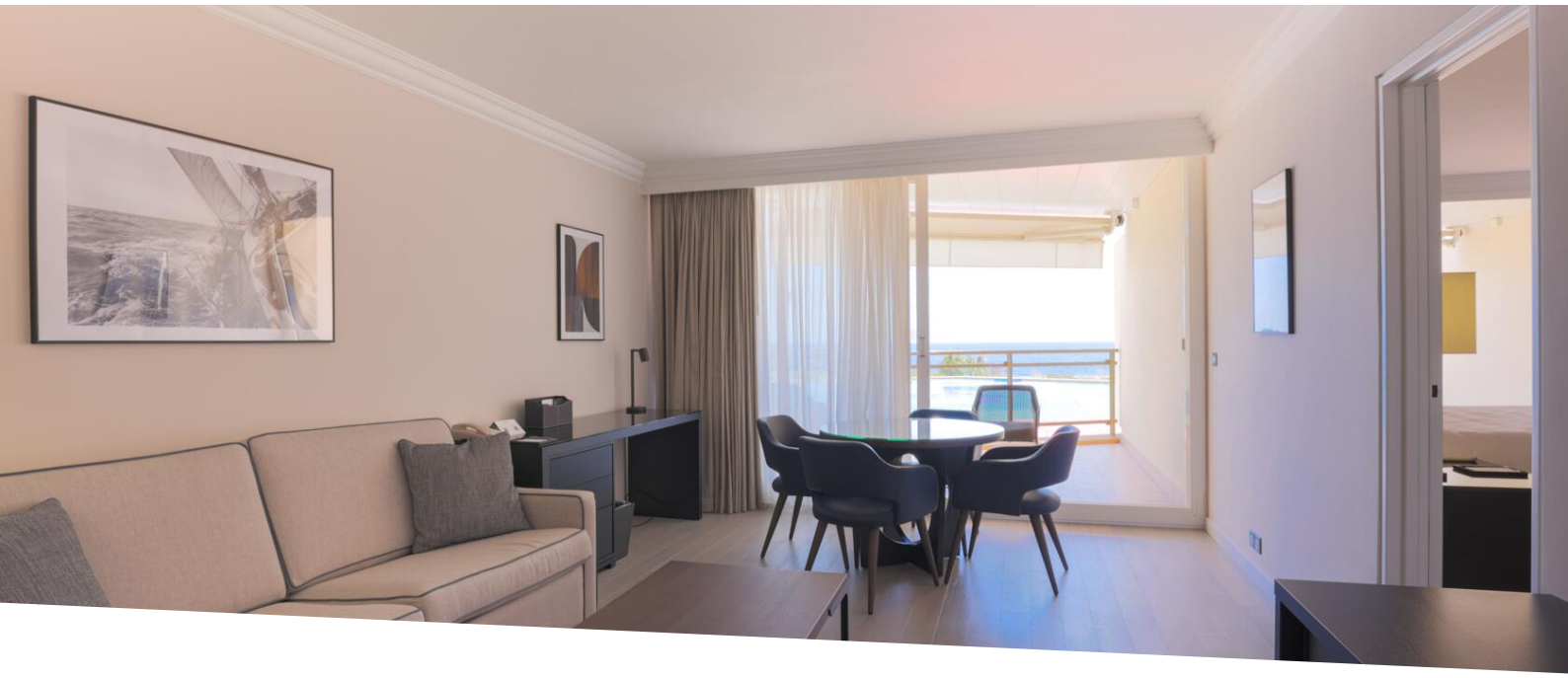

Fairmont Residence, 2 комнаты с видом на море

Аренда

18 100 € / месяц
(Включая коммунальные расходы)

Тип объекта **Квартира**	*Кол-во комнат* **2 комнаты**
Здание **Fairmont Résidence**	*Район* **Carré d'Or**
Жилая площадь **70 m²**	*Площадь террасы* **10 m²**
Общая площадь **80 m²**	*Спальня* **1**
Salle de bains **1**	*Состояние* **С ремонтом**
Вид **Море**	*Свободна с* **01/08/20260**
Код. **PEL824**	

Красиво меблированная 2-комнатная квартира с видом на море, в самом сердце престижного района Карре д'Ор, недалеко от Казино Монте-Карло. В этом отеле есть эксклюзивные услуги, такие как: ежедневная уборка, посещение бассейна и тренажерного зала резиденции. Парковка предоставляется за дополнительную плату.

Откройте для себя эту двухкомнатную квартиру в аренду в самом сердце района Карре д'Ор в Монте-Карло, откуда открывается исключительный вид на море. С его 70 м² жилой площади и 10 м² террасы это пространство соблазнит вас. Он включает в себя гостиную с кухней, спальню с ванной комнатой, гостевой туалет и террасу с видом на море.

Преимущества этой аренды многочисленны: ежедневная уборка, постельное белье, включенные

Ce document ne fait partie d'aucune offre ou contrat. Toutes mesures, surfaces et distances sont approximatives. Le descriptif et les plans ne sont donnés qu'à titre indicatif et leur exactitude n'est pas garantie. Les photographies ne montrent que certaines parties de la propriété. L'offre est valable sauf en cas de vente, retrait de vente, changement de prix ou d'autres conditions, sans préalable.

услуги (вода, электричество, кондиционер, телевизор, Wi-Fi), доступ к бассейну, фитнесу и солярию. Кроме того, вы получите скидку 20% на счета за питание, прачечную и другие услуги отеля.

Воспользуйтесь этой уникальной возможностью жить в одном из самых престижных районов Монте-Карло, в двух шагах от Казино и пляжей Ларвотто. Вас ждет роскошная жилая среда.

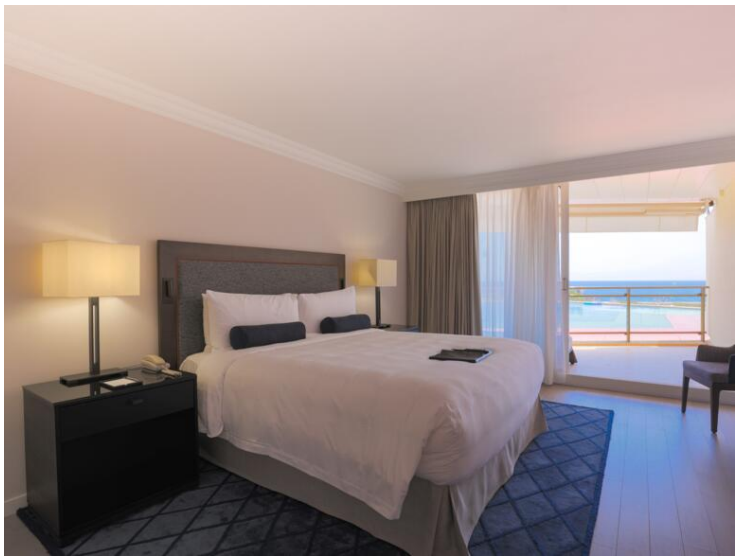



Ce document ne fait partie d'aucune offre ou contrat. Toutes mesures, surfaces et distances sont approximatives. Le descriptif et les plans ne sont donnés qu'à titre indicatif et leur exactitude n'est pas garantie. Les photographies ne montrent que certaines parties de la propriété. L'offre est valable sauf en cas de vente, retrait de vente, changement de prix ou d'autres conditions, sans préalable.