Roc Agency
28, rue Comte Felix Gastaldi
98000 Monaco
Тел : +377 93 25 35 20
jyl@rocagency.com
www.rocagency.com

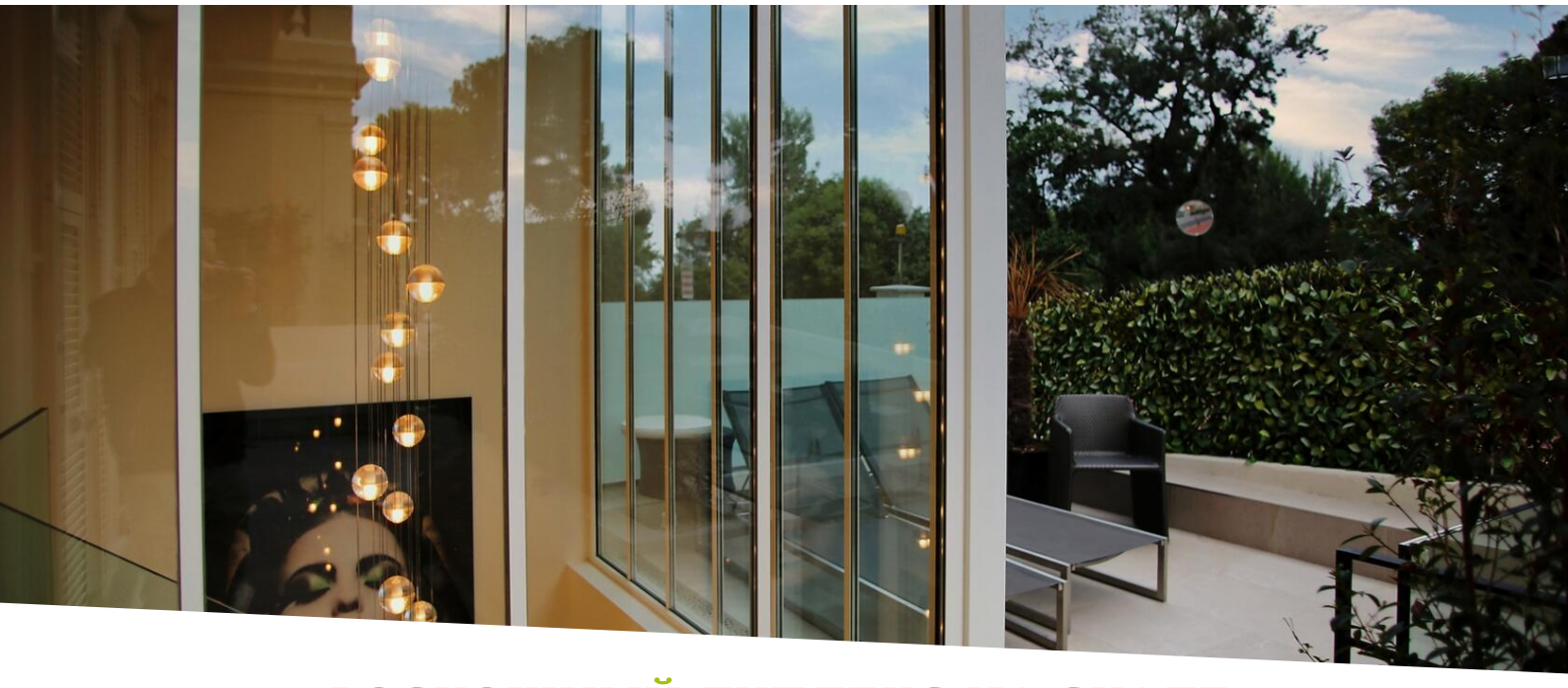

РОСКОШНЫЙ ДУПЛЕКС НА СКАЛЕ

Продажа

18 500 000 €

Тип объекта **Квартира**	*Кол-во комнат* **6**
Район **Monaco-Ville**	*Город* **Монако**
Страна **Монако**	*Жилая площадь* **335 m²**
Площадь террасы **50 m²**	*Общая площадь* **385 m²**
Спальни **4**	*Состояние* **Prestations luxueuses**
Meublé **Да**	*Lois* **libre de lois**
Код. **ROCJYL001**	

Просторный, очень роскошный дуплекс на Скале, с отличным ремонтом, высокотехнологичным оборудованием, с террасами и выходом в сад. Это исключительный продукт с точки зрения качества, положения и размеров.

На первом этаже: гостиная/столовая с оборудованной кухней, гостиная с видом во внутренний двор, душевая с туалетом, прачечная.
Лестница для спуска на уровень -1
Уровень -1: главная спальня, большая ванная комната с туалетом, гардеробная, гостевой туалет, три спальни, большая душевая, гостиная и кабинет. Из внутреннего двора есть доступ к кладовой, превращенной в тренажерный зал с выходом в сады Сен-Мартен.

Ce document ne fait partie d'aucune offre ou contrat. Toutes mesures, surfaces et distances sont approximatives. Le descriptif et les plans ne sont donnés qu'à titre indicatif et leur exactitude n'est pas garantie. Les photographies ne montrent que certaines parties de la propriété. L'offre est valable sauf en cas de vente, retrait de vente, changement de prix ou d'autres conditions, sans préalable.

Roc Agency
Тел : +377 93 25 35 20
jyl@rocagency.com
www.rocagency.com

Ce document ne fait partie d'aucune offre ou contrat. Toutes mesures, surfaces et distances sont approximatives. Le descriptif et les plans ne sont donnés qu'à titre indicatif et leur exactitude n'est pas garantie. Les photographies ne montrent que certaines parties de la propriété. L'offre est valable sauf en cas de vente, retrait de vente, changement de prix ou d'autres conditions, sans préalable.

Roc Agency
Тел : +377 93 25 35 20
jyl@rocagency.com
www.rocagency.com

Ce document ne fait partie d'aucune offre ou contrat. Toutes mesures, surfaces et distances sont approximatives. Le descriptif et les plans ne sont donnés qu'à titre indicatif et leur exactitude n'est pas garantie. Les photographies ne montrent que certaines parties de la propriété. L'offre est valable sauf en cas de vente, retrait de vente, changement de prix ou d'autres conditions, sans préalable.

Roc Agency
Тел : +377 93 25 35 20
jyl@rocagency.com
www.rocagency.com

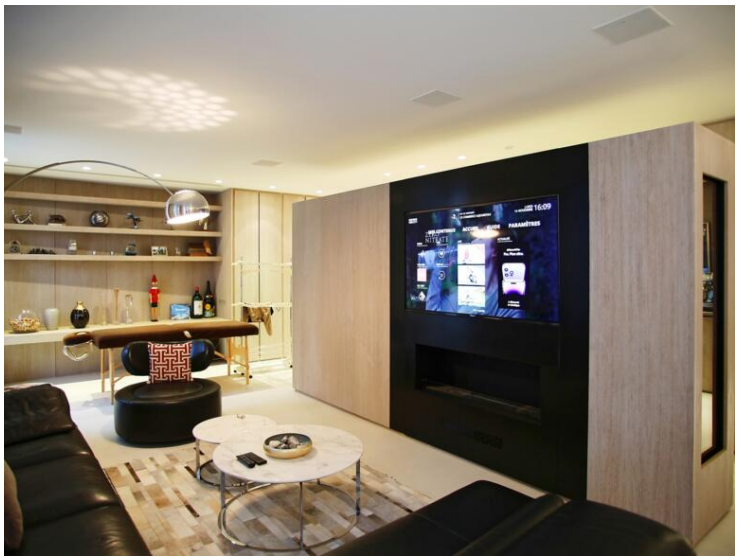

Ce document ne fait partie d'aucune offre ou contrat. Toutes mesures, surfaces et distances sont approximatives. Le descriptif et les plans ne sont donnés qu'à titre indicatif et leur exactitude n'est pas garantie. Les photographies ne montrent que certaines parties de la propriété. L'offre est valable sauf en cas de vente, retrait de vente, changement de prix ou d'autres conditions, sans préalable.

Roc Agency
Тел : +377 93 25 35 20
jyl@rocagency.com
www.rocagency.com

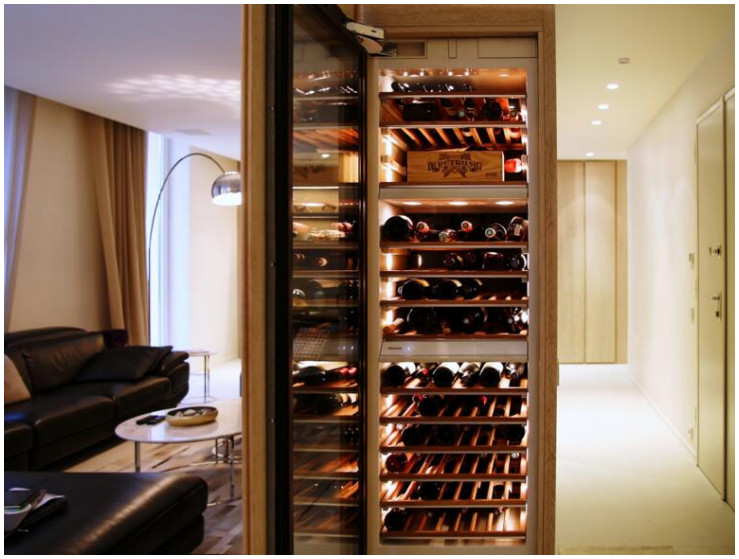

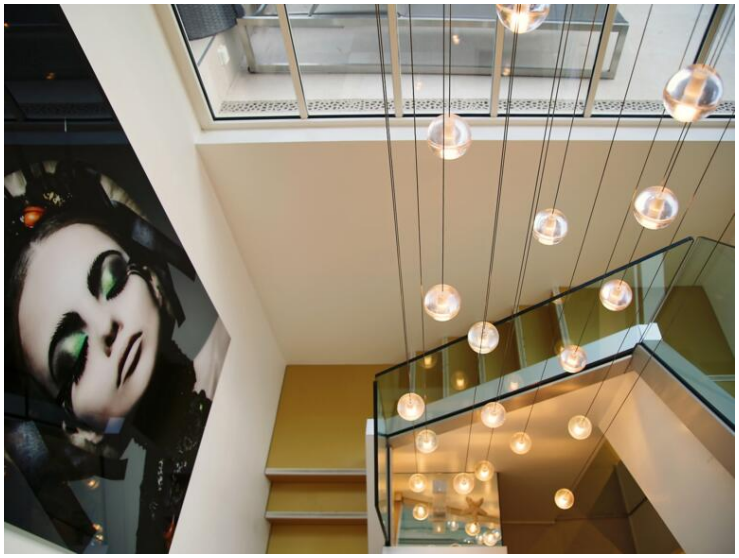

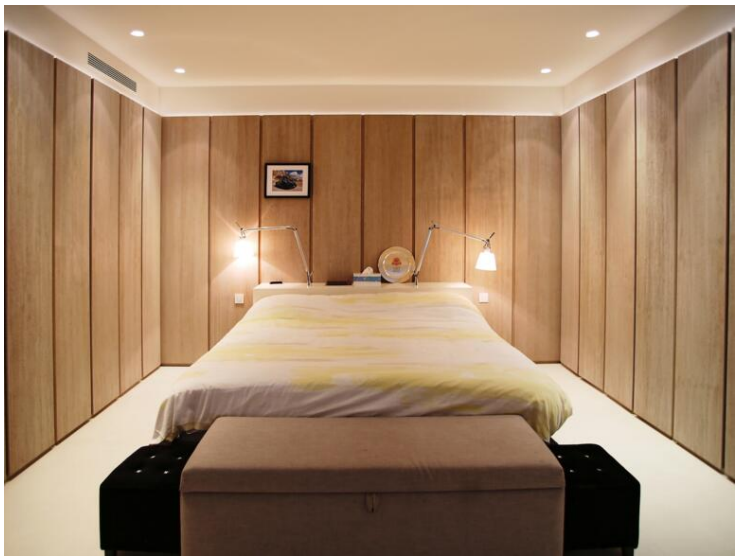

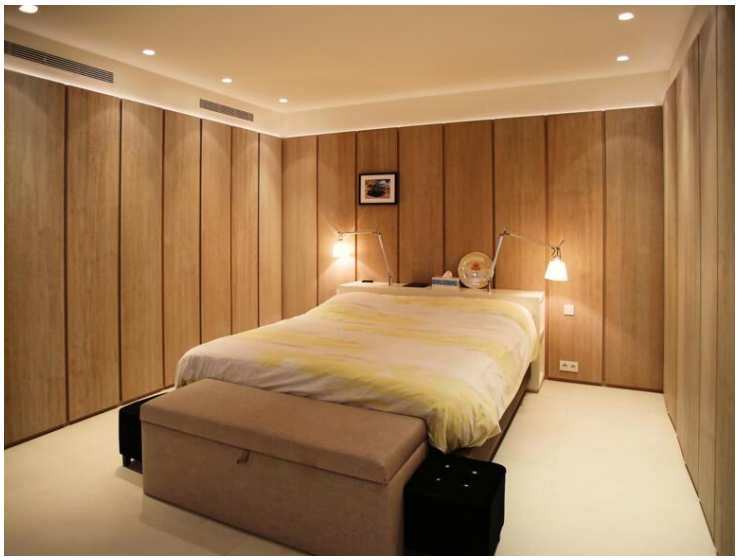

Ce document ne fait partie d'aucune offre ou contrat. Toutes mesures, surfaces et distances sont approximatives. Le descriptif et les plans ne sont donnés qu'à titre indicatif et leur exactitude n'est pas garantie. Les photographies ne montrent que certaines parties de la propriété. L'offre est valable sauf en cas de vente, retrait de vente, changement de prix ou d'autres conditions, sans préalable.

Roc Agency
Тел : +377 93 25 35 20
jyl@rocagency.com
www.rocagency.com

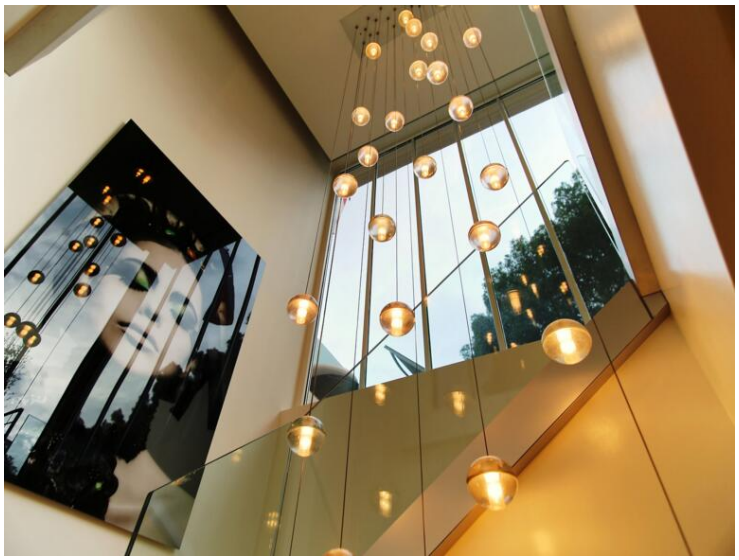

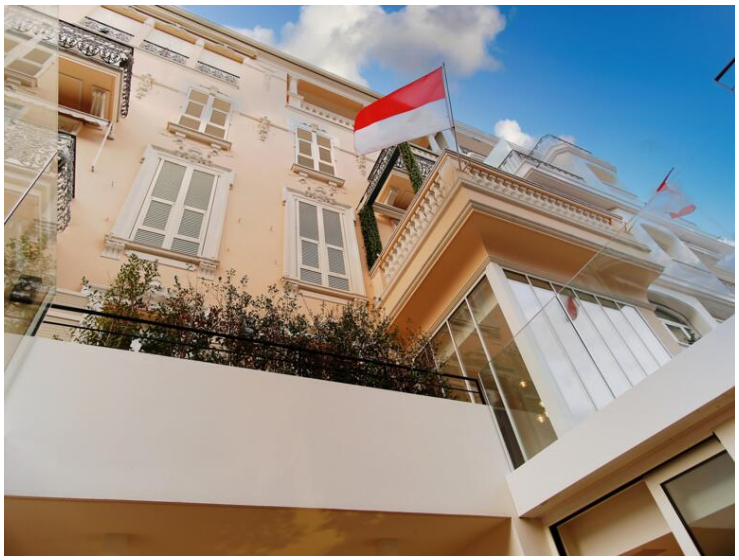

Ce document ne fait partie d'aucune offre ou contrat. Toutes mesures, surfaces et distances sont approximatives. Le descriptif et les plans ne sont donnés qu'à titre indicatif et leur exactitude n'est pas garantie. Les photographies ne montrent que certaines parties de la propriété. L'offre est valable sauf en cas de vente, retrait de vente, changement de prix ou d'autres conditions, sans préalable.

Roc Agency
Тел : +377 93 25 35 20
jyl@rocagency.com
www.rocagency.com

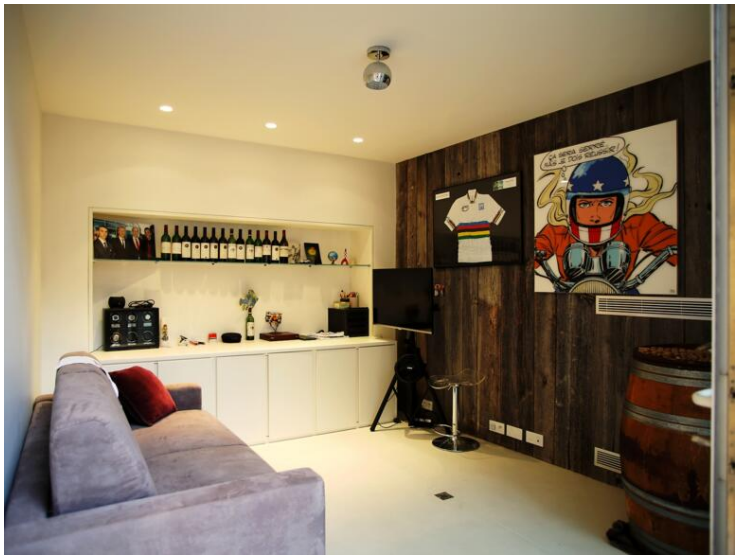

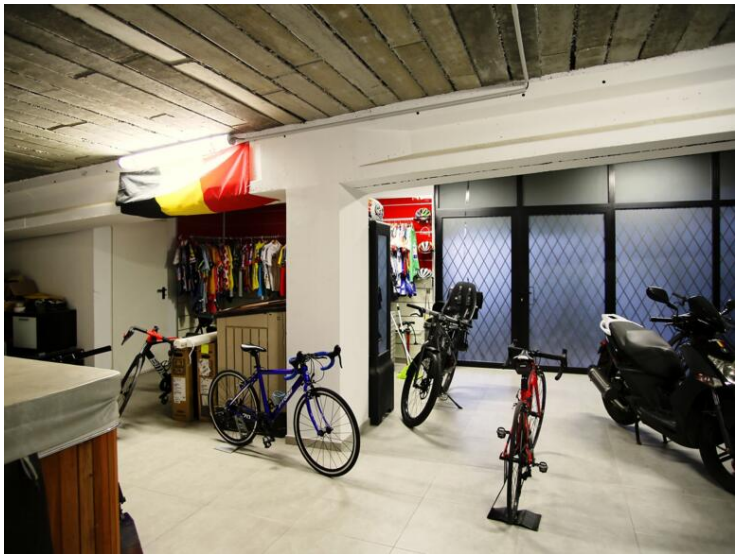

Ce document ne fait partie d'aucune offre ou contrat. Toutes mesures, surfaces et distances sont approximatives. Le descriptif et les plans ne sont donnés qu'à titre indicatif et leur exactitude n'est pas garantie. Les photographies ne montrent que certaines parties de la propriété. L'offre est valable sauf en cas de vente, retrait de vente, changement de prix ou d'autres conditions, sans préalable.