FLORENCE PROPERTIES
LUXURY REAL ESTATE

FLORENCE PROPERTIES
309 Rte des Oliviers
06250 Mougins
Тел : +33 6 13 73 22 64
info@florence-properties.fr
www.florence-properties.fr

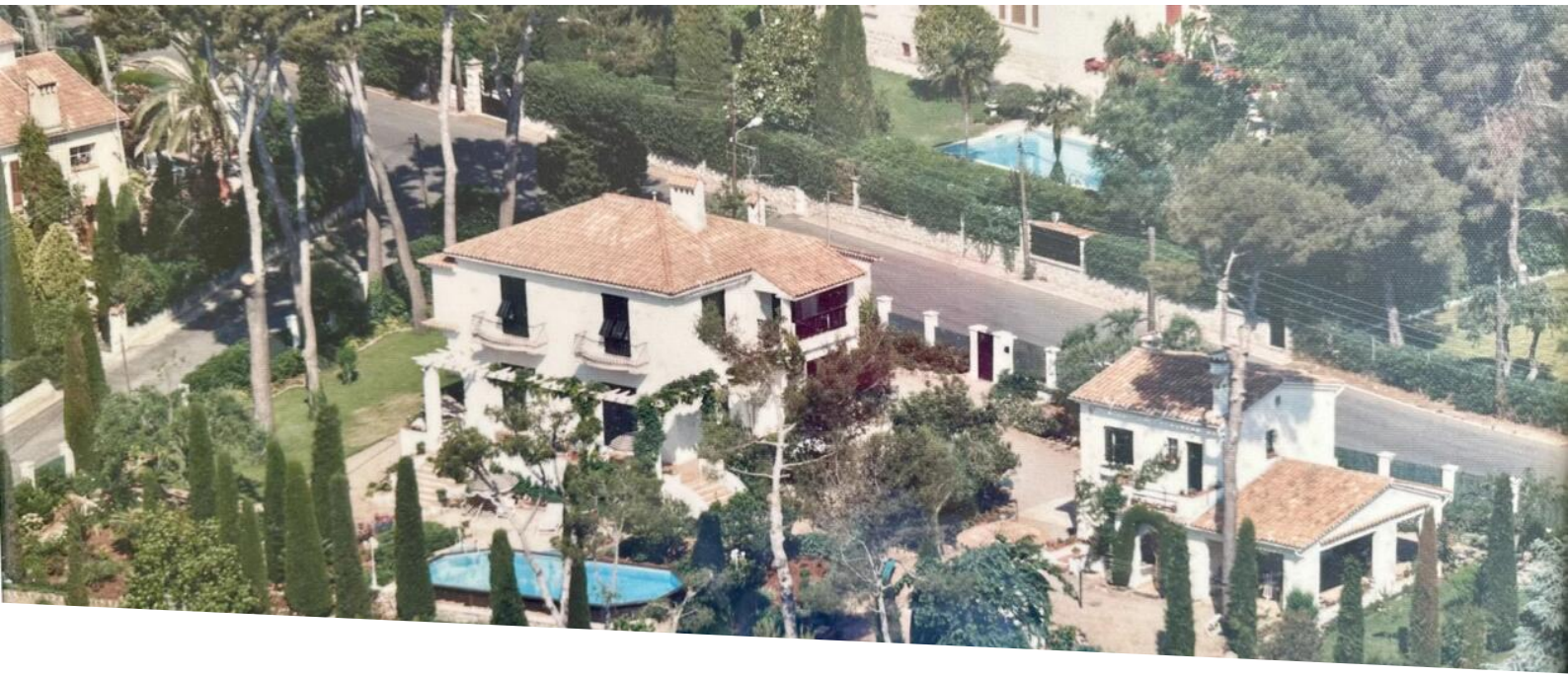

Продажа

5 300 000 €

Тип объекта **Вилла**	*Кол-во комнат* **больше 5 комнат**	*Город* **Antibes**	*Страна* **Франция**
Жилая площадь **200 m²**	*Площадь участка* **4 100 m²**	*Общая площадь* **250 m²**	*Состояние* **Требуется ремонт**
Вид **Vue dégagée**	*Код.* **86651462G**		





Ce document ne fait partie d'aucune offre ou contrat. Toutes mesures, surfaces et distances sont approximatives. Le descriptif et les plans ne sont donnés qu'à titre indicatif et leur exactitude n'est pas garantie. Les photographies ne montrent que certaines parties de la propriété. L'offre est valable sauf en cas de vente, retrait de vente, changement de prix ou d'autres conditions, sans préalable.

FLORENCE PROPERTIES
Тел : +33 6 13 73 22 64
info@florence-properties.fr
www.florence-properties.fr





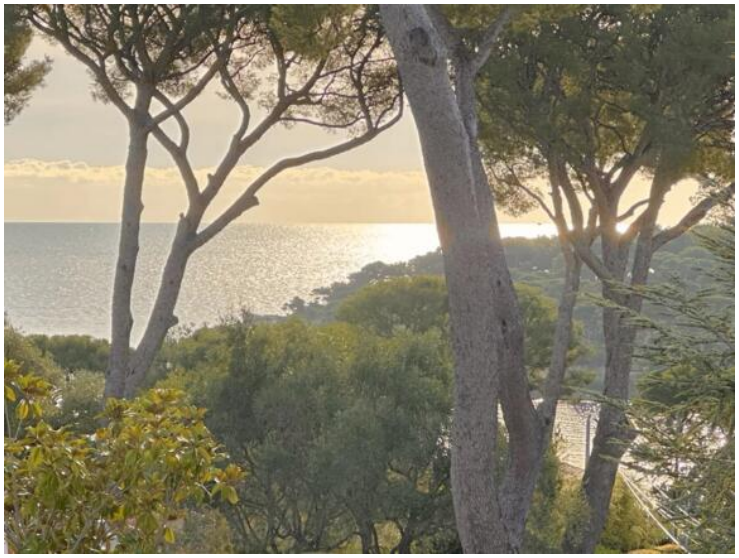







Код. : 86651462G

Ce document ne fait partie d'aucune offre ou contrat. Toutes mesures, surfaces et distances sont approximatives. Le descriptif et les plans ne sont donnés qu'à titre indicatif et leur exactitude n'est pas garantie. Les photographies ne montrent que certaines parties de la propriété. L'offre est valable sauf en cas de vente, retrait de vente, changement de prix ou d'autres conditions, sans préalable.

FLORENCE PROPERTIES
Тел : +33 6 13 73 22 64
info@florence-properties.fr
www.florence-properties.fr













Код. : 86651462G

Ce document ne fait partie d'aucune offre ou contrat. Toutes mesures, surfaces et distances sont approximatives. Le descriptif et les plans ne sont donnés qu'à titre indicatif et leur exactitude n'est pas garantie. Les photographies ne montrent que certaines parties de la propriété. L'offre est valable sauf en cas de vente, retrait de vente, changement de prix ou d'autres conditions, sans préalable.

FLORENCE PROPERTIES
Тел : +33 6 13 73 22 64
info@florence-properties.fr
www.florence-properties.fr











Ce document ne fait partie d'aucune offre ou contrat. Toutes mesures, surfaces et distances sont approximatives. Le descriptif et les plans ne sont donnés qu'à titre indicatif et leur exactitude n'est pas garantie. Les photographies ne montrent que certaines parties de la propriété. L'offre est valable sauf en cas de vente, retrait de vente, changement de prix ou d'autres conditions, sans préalable.

FLORENCE PROPERTIES
Тел : +33 6 13 73 22 64
info@florence-properties.fr
www.florence-properties.fr

Diagnostique de Performances Énergétiques

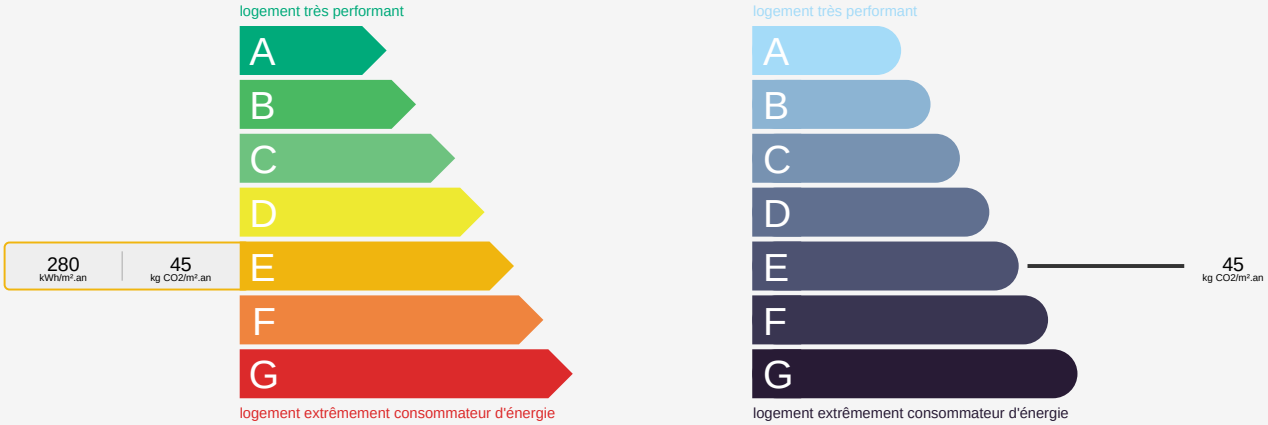

Код. : 86651462G

Ce document ne fait partie d'aucune offre ou contrat. Toutes mesures, surfaces et distances sont approximatives. Le descriptif et les plans ne sont donnés qu'à titre indicatif et leur exactitude n'est pas garantie. Les photographies ne montrent que certaines parties de la propriété. L'offre est valable sauf en cas de vente, retrait de vente, changement de prix ou d'autres conditions, sans préalable.