La Monégasque Immobilier
"LE MANTEGNA" 18 quai Jean-Charles Rey
98000 Monaco
Тел : +377 92 05 28 80
contact@lamonegasqueimmobilier.mc
lamonegasqueimmobilier.mc

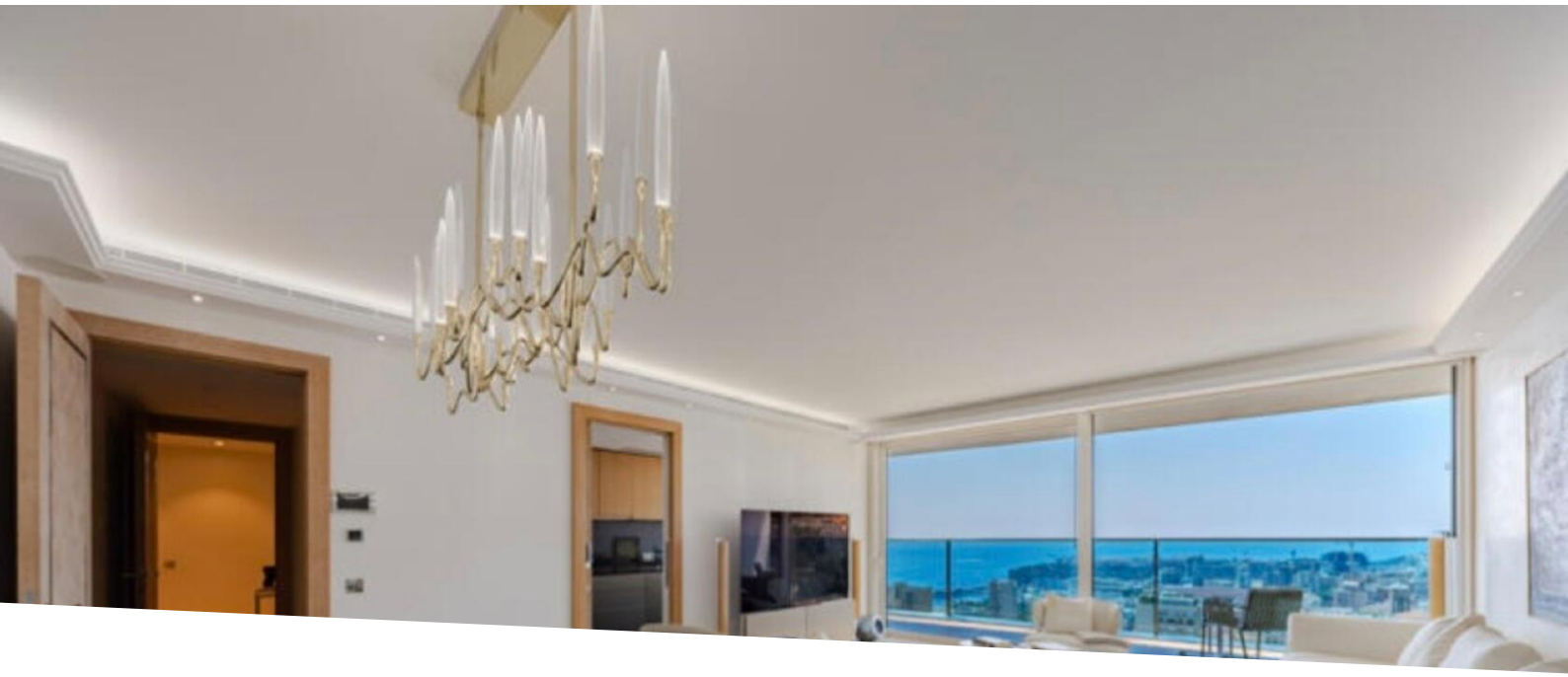

Аренда — Эксклюзив — 59 000 € / месяц

Тип объекта **Квартира**	*Кол-во комнат* **4 комнаты**	*Здание* **Tour Odéon**	*Район* **La Rousse - Saint Roman**
Общая площадь **213 m²**	*Спальни* **3**	*Salles de bains* **3**	*Парковочное место* **1**
Подвал **1**	*Этаж* **29**	*Вид* **Vue mer**	*Код.* **Odeon**





Ce document ne fait partie d'aucune offre ou contrat. Toutes mesures, surfaces et distances sont approximatives. Le descriptif et les plans ne sont donnés qu'à titre indicatif et leur exactitude n'est pas garantie. Les photographies ne montrent que certaines parties de la propriété. L'offre est valable sauf en cas de vente, retrait de vente, changement de prix ou d'autres conditions, sans préalable.

La Monégasque Immobilier
Тел : +377 92 05 28 80
contact@lamonegasqueimmobilier.mc
lamonegasqueimmobilier.mc






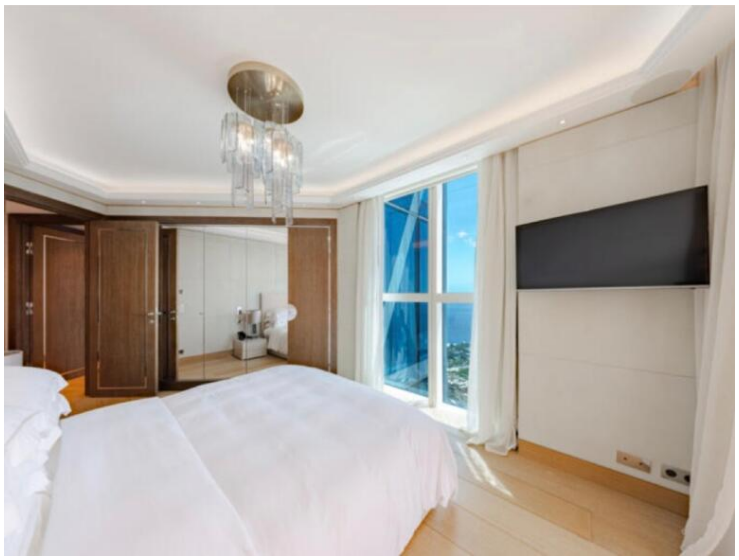

Ce document ne fait partie d'aucune offre ou contrat. Toutes mesures, surfaces et distances sont approximatives. Le descriptif et les plans ne sont donnés qu'à titre indicatif et leur exactitude n'est pas garantie. Les photographies ne montrent que certaines parties de la propriété. L'offre est valable sauf en cas de vente, retrait de vente, changement de prix ou d'autres conditions, sans préalable.

La Monégasque Immobilier
Тел : +377 92 05 28 80
contact@lamonegasqueimmobilier.mc
lamonegasqueimmobilier.mc











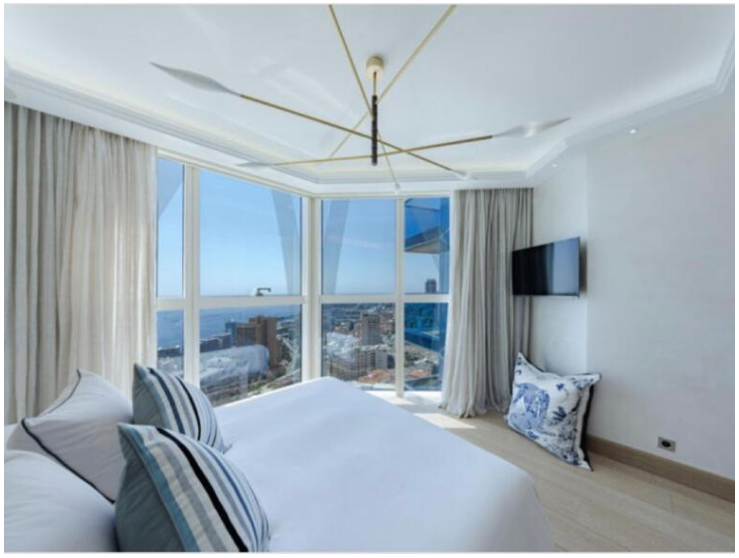

Ce document ne fait partie d'aucune offre ou contrat. Toutes mesures, surfaces et distances sont approximatives. Le descriptif et les plans ne sont donnés qu'à titre indicatif et leur exactitude n'est pas garantie. Les photographies ne montrent que certaines parties de la propriété. L'offre est valable sauf en cas de vente, retrait de vente, changement de prix ou d'autres conditions, sans préalable.

La Monégasque Immobilier
Тел : +377 92 05 28 80
contact@lamonegasqueimmobilier.mc
lamonegasqueimmobilier.mc



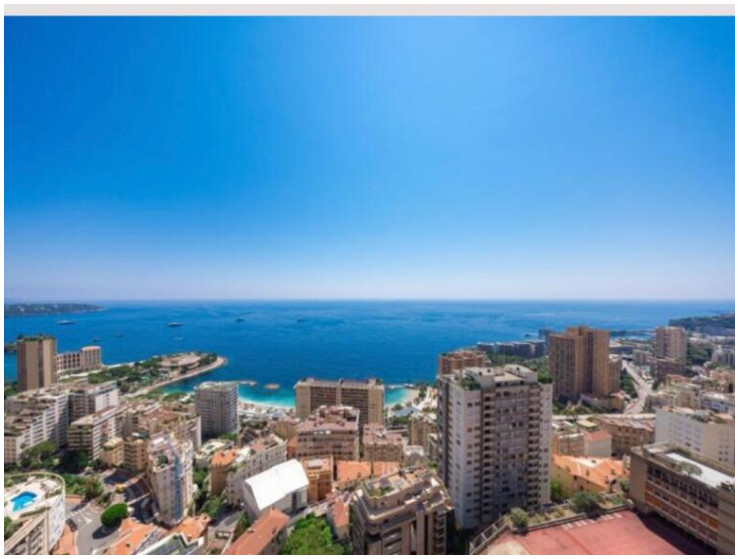



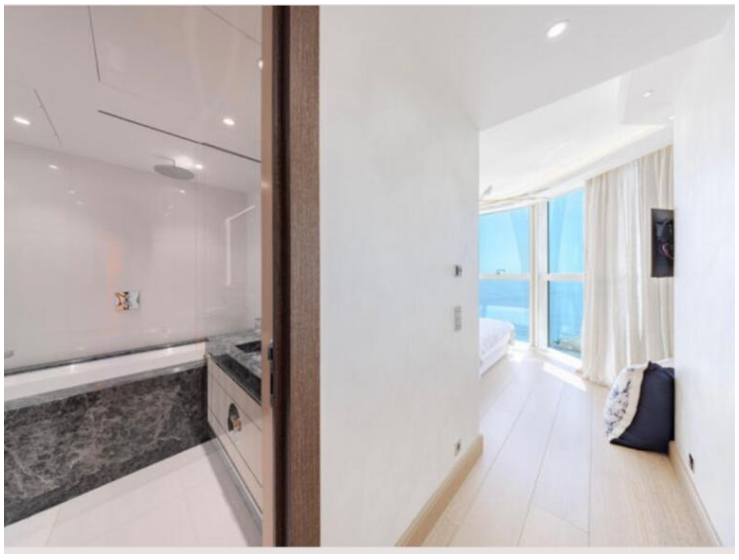

Ce document ne fait partie d'aucune offre ou contrat. Toutes mesures, surfaces et distances sont approximatives. Le descriptif et les plans ne sont donnés qu'à titre indicatif et leur exactitude n'est pas garantie. Les photographies ne montrent que certaines parties de la propriété. L'offre est valable sauf en cas de vente, retrait de vente, changement de prix ou d'autres conditions, sans préalable.