Sogestmar SARL
36, avenue l'Annonciade
98000 Monaco
Тел : +37799994050
Факс : +37799994199
info@sogestmar.mc
www.sogestmar.mc



Аренда

Эксклюзив

5 000 € / месяц

+ Коммунальные услуги : 550 €

Тип объекта **Rez-de-jardin**	*Кол-во комнат* **2 комнаты**	*Здание* **Virginia Plaza**	*Район* **Monte-Carlo**
Жилая площадь **44,30 m²**	*Площадь сада* **85 m²**	*Общая площадь* **129,30 m²**	*Спальня* **1**
Salle de bains **1**	*Парковочное место* **1**	*Подвал* **1**	*Этаж* **Rez-De-Chaussée**
Коммунальные услуги **550 €**	*Состояние* **Très bon état**	*Вид* **Vue ville**	*Свободна с* **Libre**
Код. **VP/RDJ**			

Ce document ne fait partie d'aucune offre ou contrat. Toutes mesures, surfaces et distances sont approximatives. Le descriptif et les plans ne sont donnés qu'à titre indicatif et leur exactitude n'est pas garantie. Les photographies ne montrent que certaines parties de la propriété. L'offre est valable sauf en cas de vente, retrait de vente, changement de prix ou d'autres conditions, sans préalable.

Sogestmar SARL
Тел : +37799994050
Факс : +37799994199
info@sogestmar.mc
www.sogestmar.mc

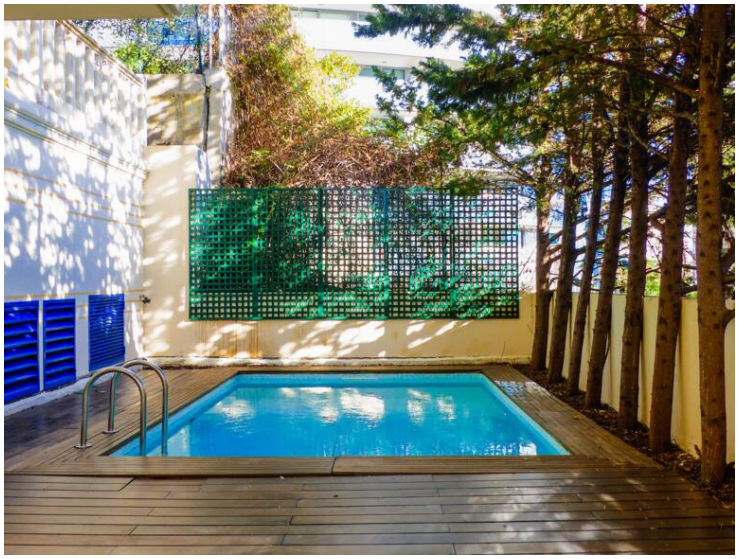






Ce document ne fait partie d'aucune offre ou contrat. Toutes mesures, surfaces et distances sont approximatives. Le descriptif et les plans ne sont donnés qu'à titre indicatif et leur exactitude n'est pas garantie. Les photographies ne montrent que certaines parties de la propriété. L'offre est valable sauf en cas de vente, retrait de vente, changement de prix ou d'autres conditions, sans préalable.

Sogestmar SARL
Тел : +37799994050
Факс : +37799994199
info@sogestmar.mc
www.sogestmar.mc

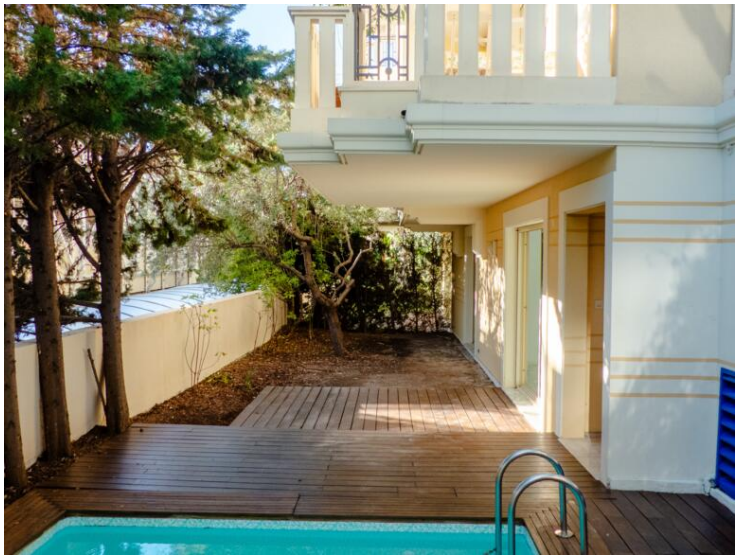

VIRGINIA PLAZA
APPARTEMENT
REZ-DE-JARDIN

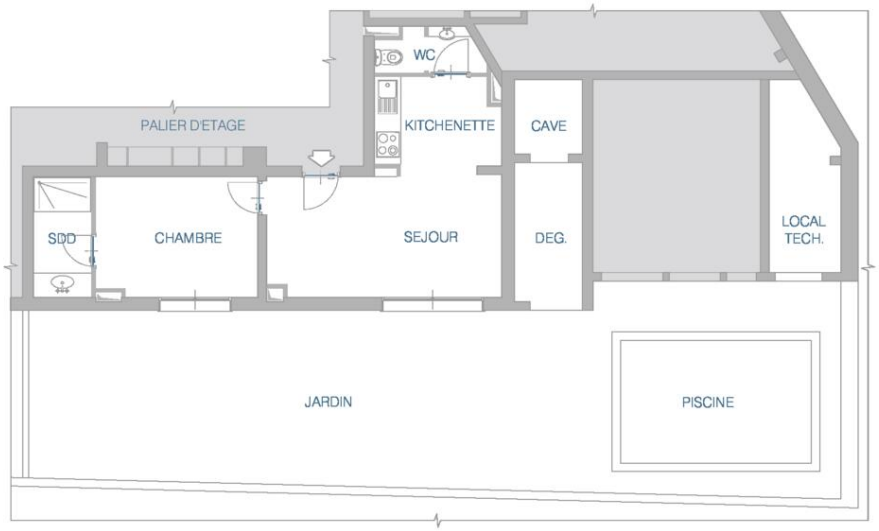

Plan non contractuel. Dimensions pouvant varier. Agencement et mobilier à valeur purement indicative.



Ce document ne fait partie d'aucune offre ou contrat. Toutes mesures, surfaces et distances sont approximatives. Le descriptif et les plans ne sont donnés qu'à titre indicatif et leur exactitude n'est pas garantie. Les photographies ne montrent que certaines parties de la propriété. L'offre est valable sauf en cas de vente, retrait de vente, changement de prix ou d'autres conditions, sans préalable.