Barnes I Valeri Agency
7 Avenue des Papalins
« Immeuble Michelangelo »
98000 Monaco
Тел : +377 92 16 16 32
monaco@barnes-international.com
www.valeri-agency.com

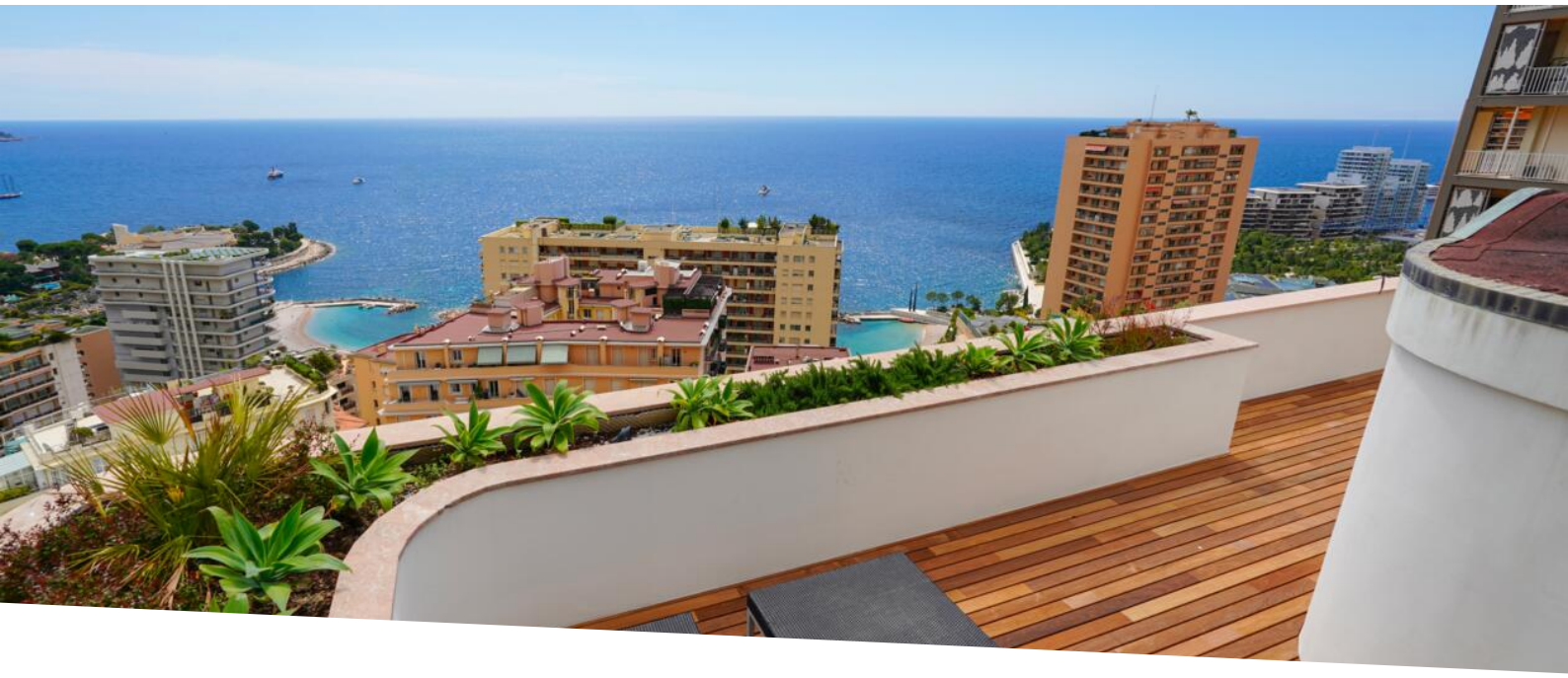

ВИЛЛА АННОНСИАДЕ — ПЕНТХАУС С 4 СПАЛЬНЯМИ, ТРИПЛЕКС

Продажа | Эксклюзив | Цена по запросу

Тип объекта **Penthouse/Roof**	*Кол-во комнат* **5 комнат**
Здание **Villa Annonciade**	*Район* **La Rousse - Saint Roman**
Жилая площадь **196 m²**	*Площадь террасы* **268 m²**
Общая площадь **464 m²**	*Спальни* **4**
Salles de bains **4**	*Парковочные места* **2**
Подвал **1**	*Состояние* **Prestations luxueuses**
Meublé **Да**	*Вид* **Панорамный вид на море и Монако**
Положение **Юго-восток**	*Свободна с* **Sous peu**
Код. **V1428**	

Триплексный пентхаус с бассейном в районе Ла-Русс, рядом с пляжами Ларвотто. Квартира была полностью отремонтирована. Великолепный вид на море.

Ce document ne fait partie d'aucune offre ou contrat. Toutes mesures, surfaces et distances sont approximatives. Le descriptif et les plans ne sont donnés qu'à titre indicatif et leur exactitude n'est pas garantie. Les photographies ne montrent que certaines parties de la propriété. L'offre est valable sauf en cas de vente, retrait de vente, changement de prix ou d'autres conditions, sans préalable.

Barnes I Valeri Agency
Тел : +377 92 16 16 32
monaco@barnes-international.com
www.valeri-agency.com

Расположен в резиденции с консьержем в районе Ла Русс — Сен-Роман. Эта триплексная квартира с террасой на крыше полностью отремонтирована и предлагает роскошные услуги с использованием качественных материалов. Отсюда открывается великолепный панорамный вид на море. Пентхаус состоит следующим образом:

На первом этаже — 4 спальни с ванными комнатами и кладовой, а также выход на большую террасу. На втором уровне — гостиная, полностью оборудованная кухня с выходом в столовую, гостевой туалет, большая терраса. Лестница снаружи ведёт на крышную террасу. На верхнем этаже — крыша с солярием и джакузи. Все этажи доступны на частном лифте до резиденции.

Двойная парковка завершает этот участок .







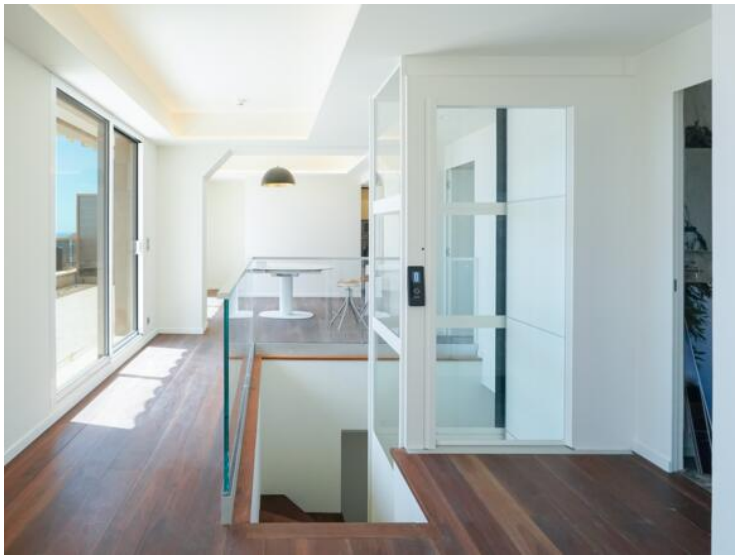

Ce document ne fait partie d'aucune offre ou contrat. Toutes mesures, surfaces et distances sont approximatives. Le descriptif et les plans ne sont donnés qu'à titre indicatif et leur exactitude n'est pas garantie. Les photographies ne montrent que certaines parties de la propriété. L'offre est valable sauf en cas de vente, retrait de vente, changement de prix ou d'autres conditions, sans préalable.

Barnes I Valeri Agency
Тел : +377 92 16 16 32
monaco@barnes-international.com
www.valeri-agency.com













Код. : V1428

Ce document ne fait partie d'aucune offre ou contrat. Toutes mesures, surfaces et distances sont approximatives. Le descriptif et les plans ne sont donnés qu'à titre indicatif et leur exactitude n'est pas garantie. Les photographies ne montrent que certaines parties de la propriété. L'offre est valable sauf en cas de vente, retrait de vente, changement de prix ou d'autres conditions, sans préalable.

Barnes I Valeri Agency
Тел : +377 92 16 16 32
monaco@barnes-international.com
www.valeri-agency.com

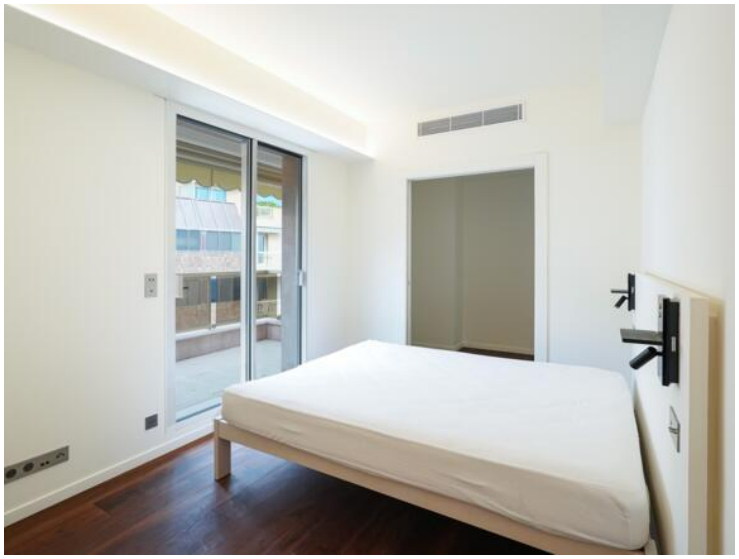



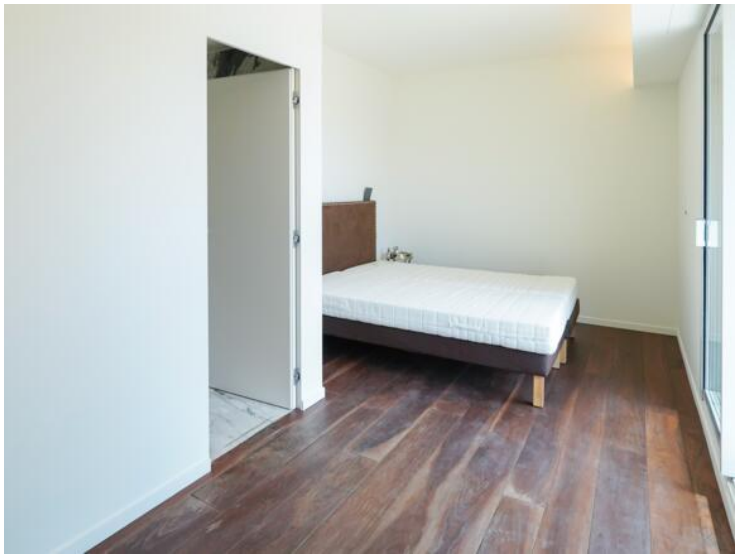







Ce document ne fait partie d'aucune offre ou contrat. Toutes mesures, surfaces et distances sont approximatives. Le descriptif et les plans ne sont donnés qu'à titre indicatif et leur exactitude n'est pas garantie. Les photographies ne montrent que certaines parties de la propriété. L'offre est valable sauf en cas de vente, retrait de vente, changement de prix ou d'autres conditions, sans préalable.

Barnes I Valeri Agency
Тел : +377 92 16 16 32
monaco@barnes-international.com
www.valeri-agency.com





Ce document ne fait partie d'aucune offre ou contrat. Toutes mesures, surfaces et distances sont approximatives. Le descriptif et les plans ne sont donnés qu'à titre indicatif et leur exactitude n'est pas garantie. Les photographies ne montrent que certaines parties de la propriété. L'offre est valable sauf en cas de vente, retrait de vente, changement de prix ou d'autres conditions, sans préalable.

Barnes I Valeri Agency
Тел : +377 92 16 16 32
monaco@barnes-international.com
www.valeri-agency.com





Ce document ne fait partie d'aucune offre ou contrat. Toutes mesures, surfaces et distances sont approximatives. Le descriptif et les plans ne sont donnés qu'à titre indicatif et leur exactitude n'est pas garantie. Les photographies ne montrent que certaines parties de la propriété. L'offre est valable sauf en cas de vente, retrait de vente, changement de prix ou d'autres conditions, sans préalable.