AGENCE IMMOBILIÈRE DE LA GARE

Agence de la Gare
3, rue Langlé
98000 Monaco
Тел : +377 93 30 22 36
Факс : +377 93 25 05 34
info@agencegaremonaco.com
www.agencegaremonaco.com

Продажа

Цена по запросу

Тип объекта **Квартира**	*Кол-во комнат*	*Здание* **Villa Claude**	*Район* **Carré d'Or**
Жилая площадь **290 m²**	*Площадь террасы* **35 m²**	*Общая площадь* **325 m²**	*Salles de bains* **2**
Подвал **1**	*Состояние* **С ремонтом**	*Свободна с* **2026**	*Код.* **v200714**

MonteCarlo-RealEstate.com

Код. : v200714

En sus du prix d'achat : Honoraires d'agence 3%+TVA - Frais de Notaire 6.25%

Ce document ne fait partie d'aucune offre ou contrat. Toutes mesures, surfaces et distances sont approximatives. Le descriptif et les plans ne sont donnés qu'à titre indicatif et leur exactitude n'est pas garantie. Les photographies ne montrent que certaines parties de la propriété. L'offre est valable sauf en cas de vente, retrait de vente, changement de prix ou d'autres conditions, sans préalable.

AGENCE
IMMOBILIÈRE
DE LA GARE

Agence de la Gare
Тел : +377 93 30 22 36
Факс : +377 93 25 05 34
info@agencegaremonaco.com
www.agencegaremonaco.com

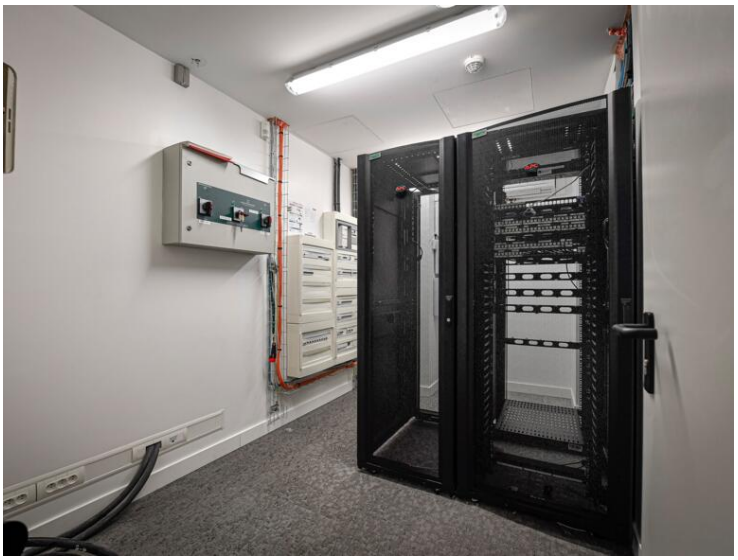

En sus du prix d'achat : Honoraires d'agence 3%+TVA - Frais de Notaire 6.25%
Ce document ne fait partie d'aucune offre ou contrat. Toutes mesures, surfaces et distances sont approximatives. Le descriptif et les plans ne sont donnés qu'à titre indicatif et leur exactitude n'est pas garantie. Les photographies ne montrent que certaines parties de la propriété. L'offre est valable sauf en cas de vente, retrait de vente, changement de prix ou d'autres conditions, sans préalable.

Agence de la Gare
Тел : +377 93 30 22 36
Факс : +377 93 25 05 34
info@agencegaremonaco.com
www.agencegaremonaco.com

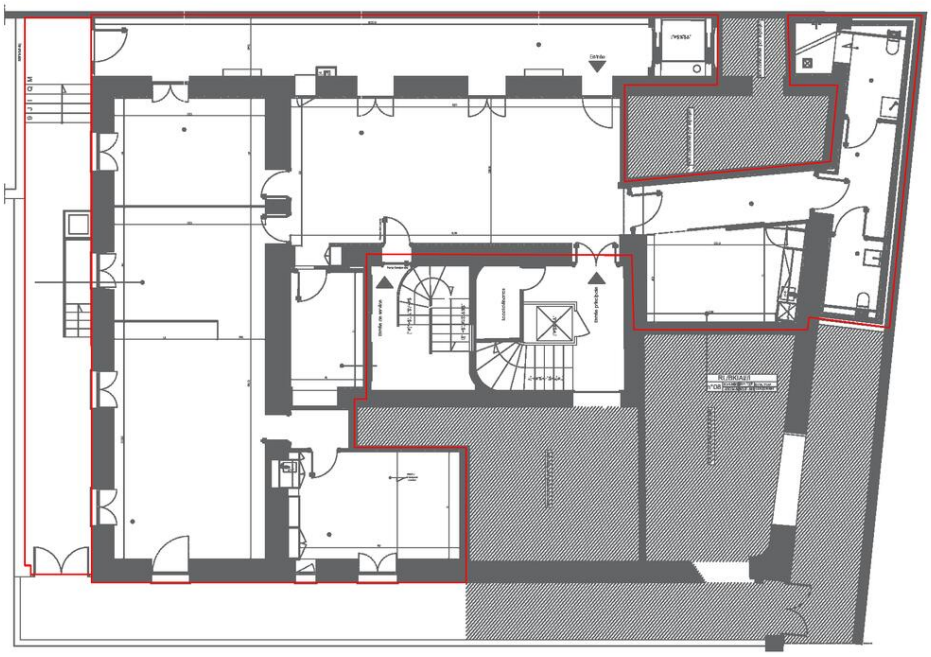

En sus du prix d'achat : Honoraires d'agence 3%+TVA - Frais de Notaire 6.25%
Ce document ne fait partie d'aucune offre ou contrat. Toutes mesures, surfaces et distances sont approximatives. Le descriptif et les plans ne sont donnés qu'à titre indicatif et leur exactitude n'est pas garantie. Les photographies ne montrent que certaines parties de la propriété. L'offre est valable sauf en cas de vente, retrait de vente, changement de prix ou d'autres conditions, sans préalable.