Afim France
Port de Cap d'Ail
06320 CAP D'AIL
Тел : +33 6 69 08 96 78
Факс : +33 4 93 78 19 78
alexandre@afimfrance.com
www.afimfrance.com

Продажа

Цена по запросу

Тип объекта **Вилла**	*Кол-во комнат* **6**	*Город* **Roquebrune-Cap-Martin**	*Страна* **Франция**
Жилая площадь **360 m²**	*Площадь участка* **2 258 m²**	*Спальни* **6**	*Salles de bains* **5**
Подвал **1**	*Гараж* **1**	*Этаж* **Etat Ext. : excellent**	*Код.* **519V10232M**

MonteCarlo-RealEstate.com

Код. : 519V10232M

Ce document ne fait partie d'aucune offre ou contrat. Toutes mesures, surfaces et distances sont approximatives. Le descriptif et les plans ne sont donnés qu'à titre indicatif et leur exactitude n'est pas garantie. Les photographies ne montrent que certaines parties de la propriété. L'offre est valable sauf en cas de vente, retrait de vente, changement de prix ou d'autres conditions, sans préalable.

Afim France
Тел : +33 6 69 08 96 78
Факс : +33 4 93 78 19 78
alexandre@afimfrance.com
www.afimfrance.com

Ce document ne fait partie d'aucune offre ou contrat. Toutes mesures, surfaces et distances sont approximatives. Le descriptif et les plans ne sont donnés qu'à titre indicatif et leur exactitude n'est pas garantie. Les photographies ne montrent que certaines parties de la propriété. L'offre est valable sauf en cas de vente, retrait de vente, changement de prix ou d'autres conditions, sans préalable.

AFIM Real Estate

Afim France
Тел : +33 6 69 08 96 78
Факс : +33 4 93 78 19 78
alexandre@afimfrance.com
www.afimfrance.com

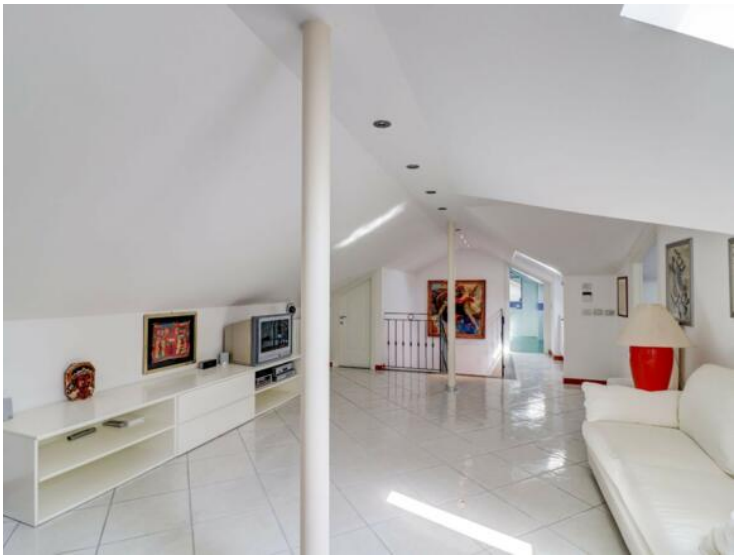

Consommations énergétiques

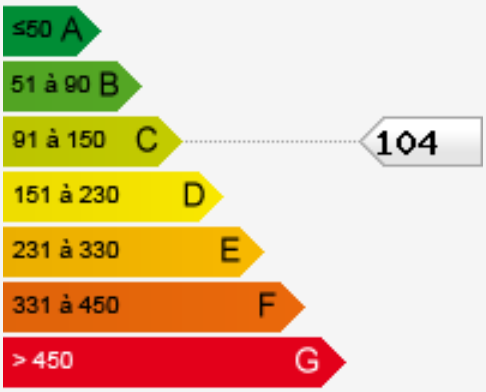

Émissions de gaz à effet de serre

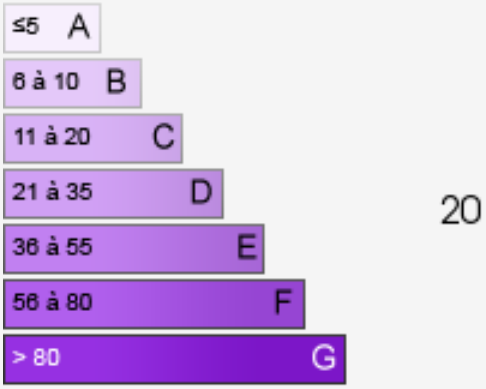

Ce document ne fait partie d'aucune offre ou contrat. Toutes mesures, surfaces et distances sont approximatives. Le descriptif et les plans ne sont donnés qu'à titre indicatif et leur exactitude n'est pas garantie. Les photographies ne montrent que certaines parties de la propriété. L'offre est valable sauf en cas de vente, retrait de vente, changement de prix ou d'autres conditions, sans préalable.