FCF IMMOBILIER
Françoise Cristea Flandrin

FCF Cristea-Flandrin Immobilier
21, boulevard des Moulins
98000 Monaco
Тел : +377 93 30 75 61
fcf@fcfrealestate.com
www.fcfrealestate.com

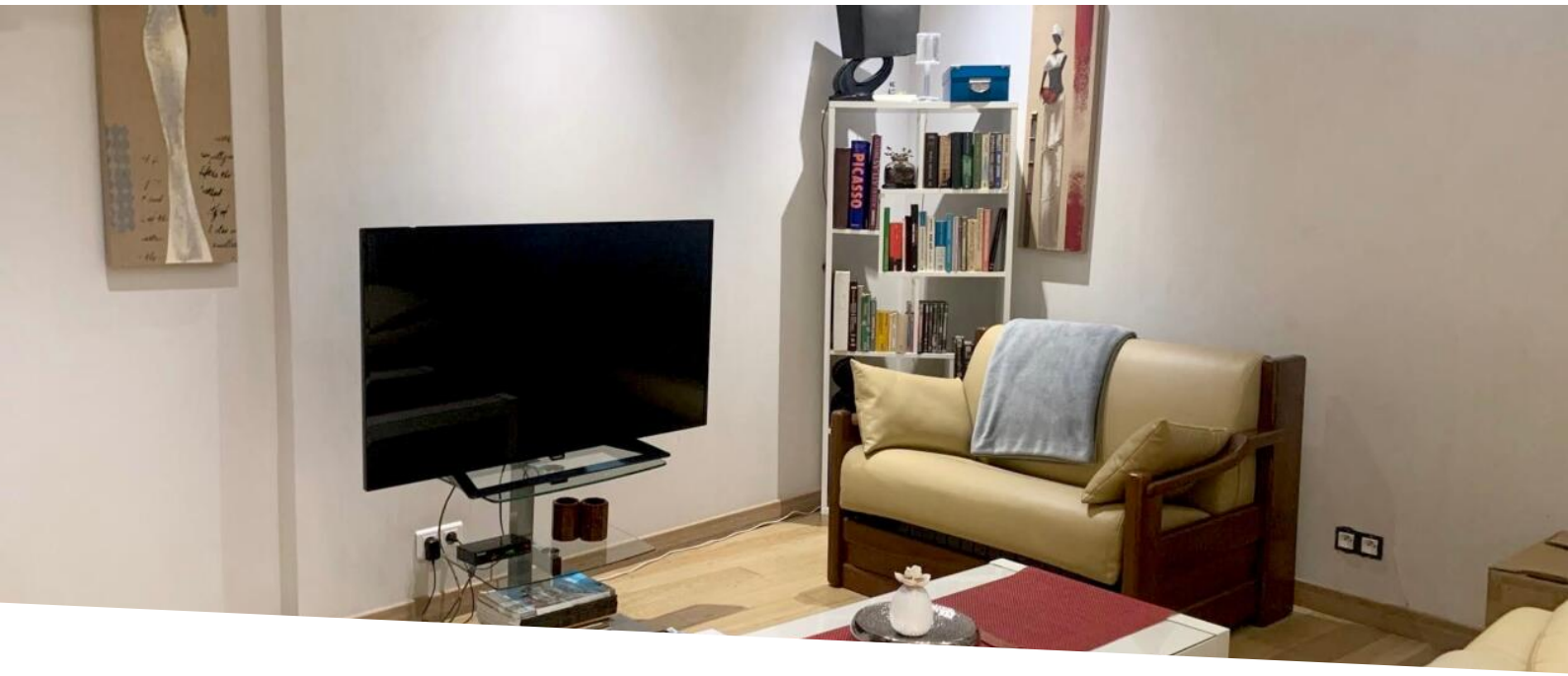

# Продажа

# 1 750 000 €

| Тип объекта | Кол-во комнат | Здание | Район |
|---|---|---|---|
| **Квартира** | **2 комнаты** | **Villa Lavagna** | **Condamine** |
| *Общая площадь* | *Lois* | *Код.* | |
| **52 m²** | **Loi 12351291** | **FFV0996** | |

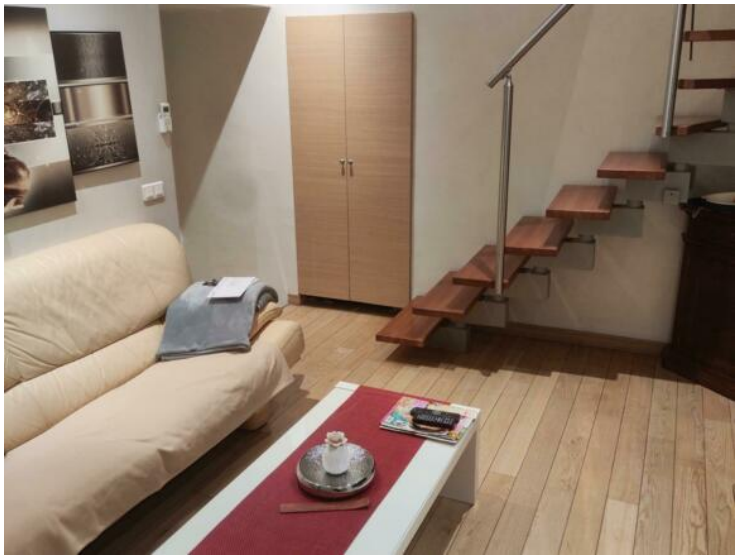



Ce document ne fait partie d'aucune offre ou contrat. Toutes mesures, surfaces et distances sont approximatives. Le descriptif et les plans ne sont donnés qu'à titre indicatif et leur exactitude n'est pas garantie. Les photographies ne montrent que certaines parties de la propriété. L'offre est valable sauf en cas de vente, retrait de vente, changement de prix ou d'autres conditions, sans préalable.

Тел : +377 93 30 75 61
fcf@fcfrealestate.com
www.fcfrealestate.com

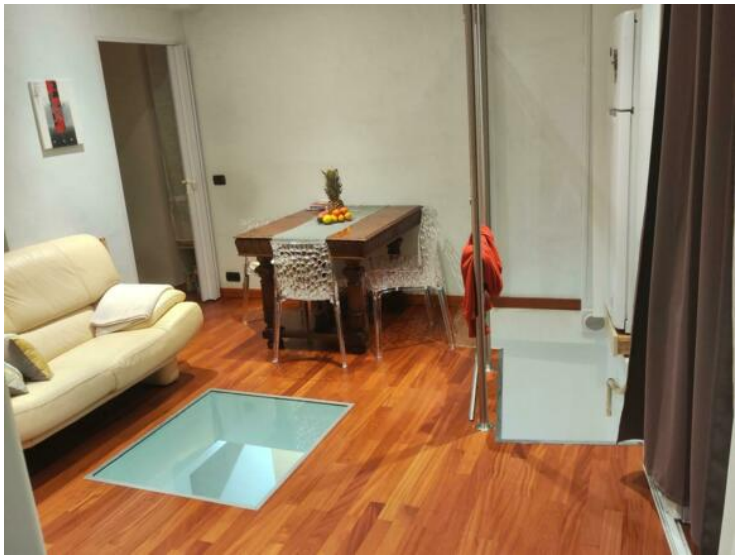

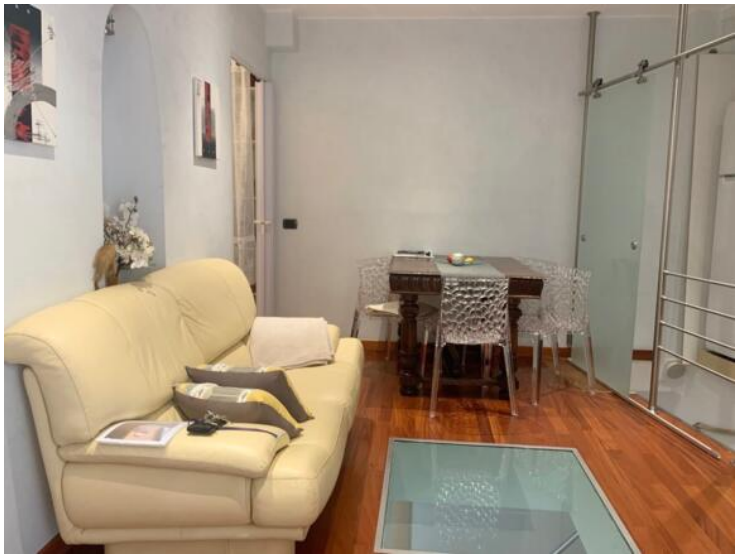

Код. : FFV0996

Ce document ne fait partie d'aucune offre ou contrat. Toutes mesures, surfaces et distances sont approximatives. Le descriptif et les plans ne sont donnés qu'à titre indicatif et leur exactitude n'est pas garantie. Les photographies ne montrent que certaines parties de la propriété. L'offre est valable sauf en cas de vente, retrait de vente, changement de prix ou d'autres conditions, sans préalable.

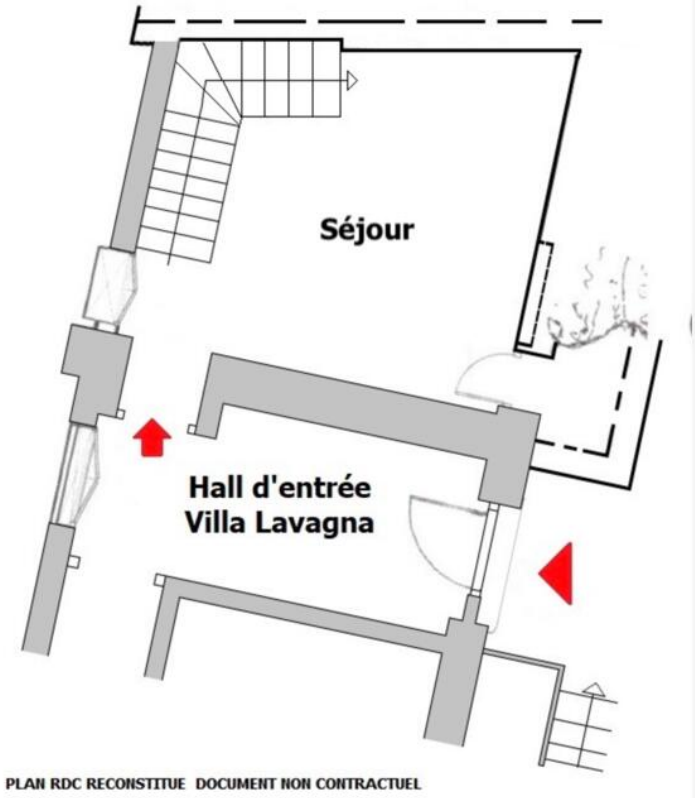


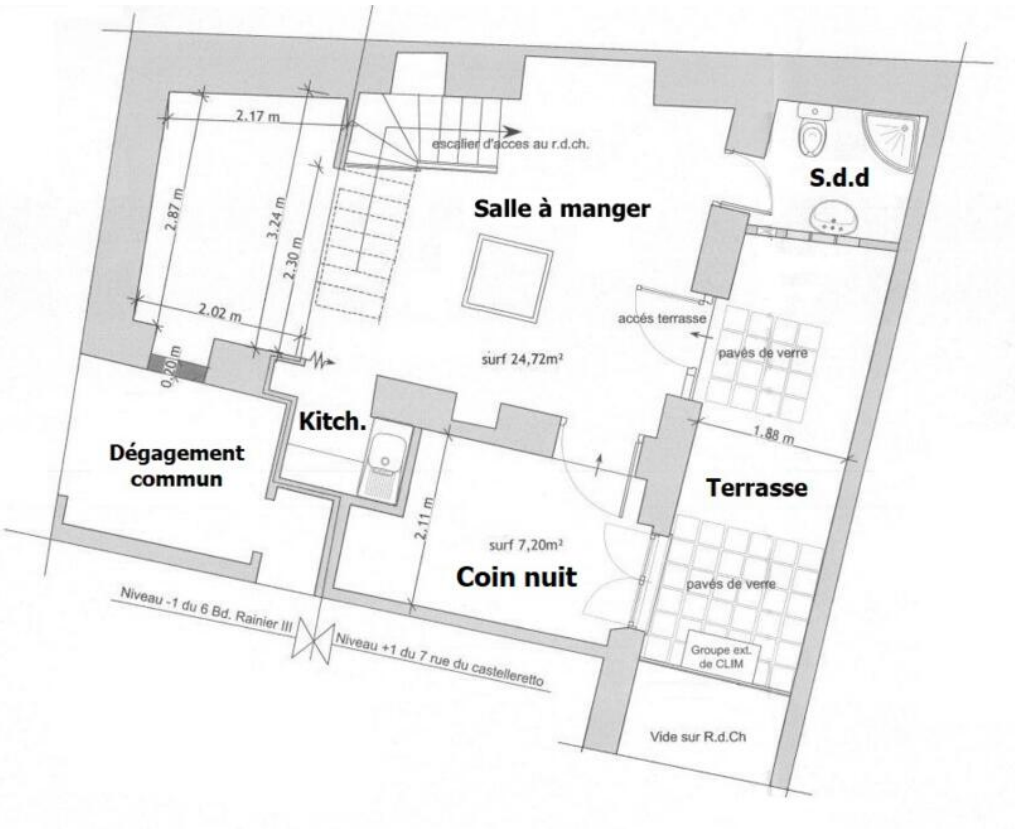




Ce document ne fait partie d'aucune offre ou contrat. Toutes mesures, surfaces et distances sont approximatives. Le descriptif et les plans ne sont donnés qu'à titre indicatif et leur exactitude n'est pas garantie. Les photographies ne montrent que certaines parties de la propriété. L'offre est valable sauf en cas de vente, retrait de vente, changement de prix ou d'autres conditions, sans préalable.

Тел : +377 93 30 75 61
fcf@fcfrealestate.com
www.fcfrealestate.com

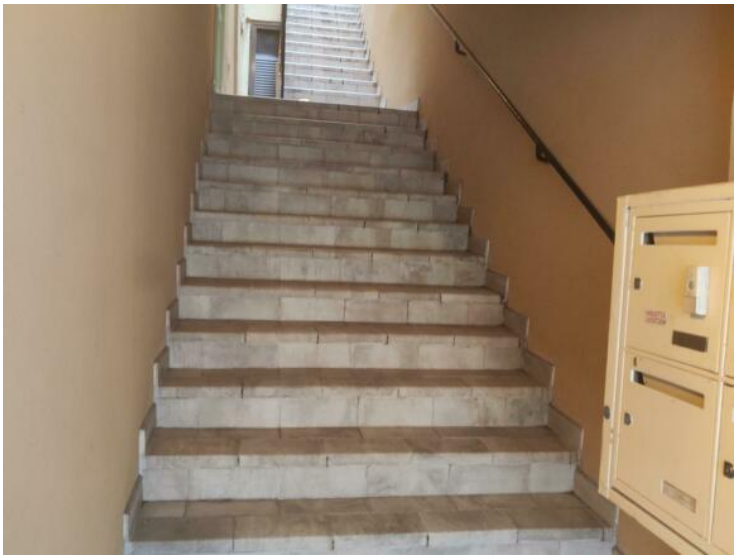

Код. : FFV0996

Ce document ne fait partie d'aucune offre ou contrat. Toutes mesures, surfaces et distances sont approximatives. Le descriptif et les plans ne sont donnés qu'à titre indicatif et leur exactitude n'est pas garantie. Les photographies ne montrent que certaines parties de la propriété. L'offre est valable sauf en cas de vente, retrait de vente, changement de prix ou d'autres conditions, sans préalable.