Deplanche Immobilier
29, boulevard des Moulins
98000 Monaco
Phone : +377 93 50 41 44
Fax : +377 93 15 08 14
info@deplanche-immobilier.com
www.deplanche-immobilier.com

For sale | Sole agent | 4 050 000 €

Product type **Apartment**	*Num rooms* **2 rooms**	*Building* **Windsor**	*District* **Monte-Carlo**
Living area **91 m²**	*Terrace area* **31 m²**	*Total area* **122 m²**	*Bedroom* **1**
Bathroom **1**	*Floor* **RDJ**	*Condition* **Renovated**	*Ref.* **Ref-vte-wds**

Ce document ne fait partie d'aucune offre ou contrat. Toutes mesures, surfaces et distances sont approximatives. Le descriptif et les plans ne sont donnés qu'à titre indicatif et leur exactitude n'est pas garantie. Les photographies ne montrent que certaines parties de la propriété. L'offre est valable sauf en cas de vente, retrait de vente, changement de prix ou d'autres conditions, sans préalable.

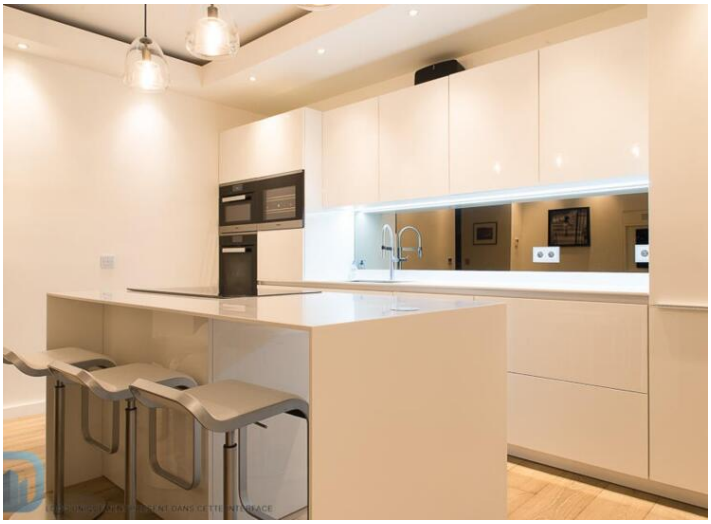

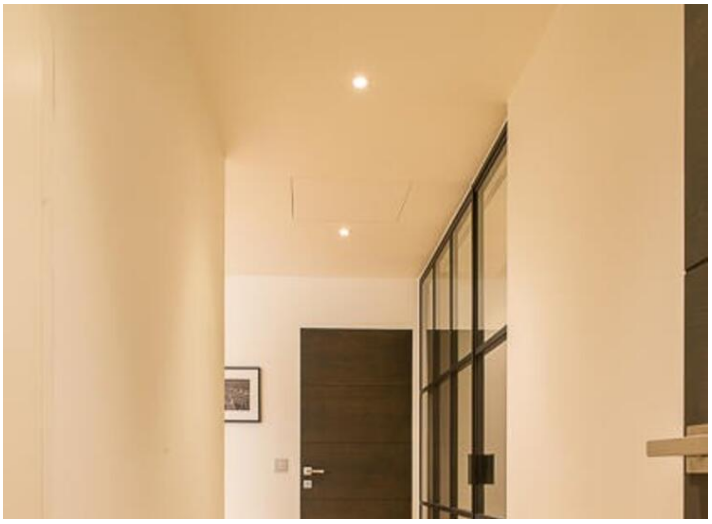

Ce document ne fait partie d'aucune offre ou contrat. Toutes mesures, surfaces et distances sont approximatives. Le descriptif et les plans ne sont donnés qu'à titre indicatif et leur exactitude n'est pas garantie. Les photographies ne montrent que certaines parties de la propriété. L'offre est valable sauf en cas de vente, retrait de vente, changement de prix ou d'autres conditions, sans préalable.

Phone : +377 93 50 41 44
Fax : +377 93 15 08 14
info@deplanche-immobilier.com
www.deplanche-immobilier.com

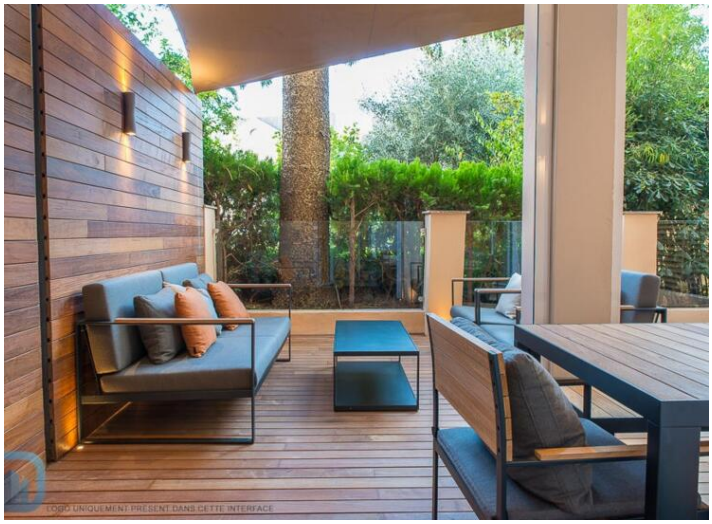

Ce document ne fait partie d'aucune offre ou contrat. Toutes mesures, surfaces et distances sont approximatives. Le descriptif et les plans ne sont donnés qu'à titre indicatif et leur exactitude n'est pas garantie. Les photographies ne montrent que certaines parties de la propriété. L'offre est valable sauf en cas de vente, retrait de vente, changement de prix ou d'autres conditions, sans préalable.

Deplanche Immobilier
Phone : +377 93 50 41 44
Fax : +377 93 15 08 14
info@deplanche-immobilier.com
www.deplanche-immobilier.com

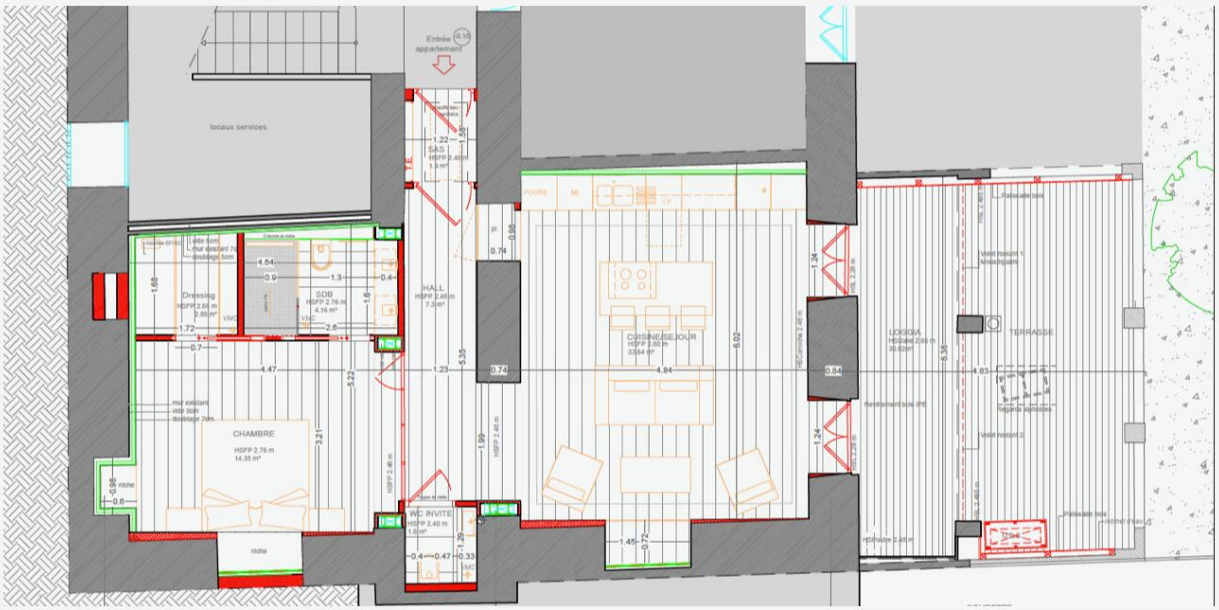

Ce document ne fait partie d'aucune offre ou contrat. Toutes mesures, surfaces et distances sont approximatives. Le descriptif et les plans ne sont donnés qu'à titre indicatif et leur exactitude n'est pas garantie. Les photographies ne montrent que certaines parties de la propriété. L'offre est valable sauf en cas de vente, retrait de vente, changement de prix ou d'autres conditions, sans préalable.