Balkin Estates
17, boulevard Albert 1er
98000 Monaco
Tél : +377 93 50 30 00
Fax : +377 93 50 30 10
info@balkinestates.com
www.balkinestates.com

Vente | Exclusivité | 8 500 000 €

Type de produit **Appartement**	*Nb. pièces* **3 pièces**	*Immeuble* **Parc Saint Roman**	*Quartier* **La Rousse - Saint Roman**
Superficie habitable **95 m²**	*Superficie terrasse* **154 m²**	*Chambres* **2**	*Salles de bains* **2**
Parking **1**	*Cave* **1**	*Date de libération* **Immédiatement**	*Ref.* **Parc St roman duplex**

Ce document ne fait partie d'aucune offre ou contrat. Toutes mesures, surfaces et distances sont approximatives. Le descriptif et les plans ne sont donnés qu'à titre indicatif et leur exactitude n'est pas garantie. Les photographies ne montrent que certaines parties de la propriété. L'offre est valable sauf en cas de vente, retrait de vente, changement de prix ou d'autres conditions, sans préalable.

Balkin Estates
Tél : +377 93 50 30 00
Fax : +377 93 50 30 10
info@balkinestates.com
www.balkinestates.com

Ce document ne fait partie d'aucune offre ou contrat. Toutes mesures, surfaces et distances sont approximatives. Le descriptif et les plans ne sont donnés qu'à titre indicatif et leur exactitude n'est pas garantie. Les photographies ne montrent que certaines parties de la propriété. L'offre est valable sauf en cas de vente, retrait de vente, changement de prix ou d'autres conditions, sans préalable.

Balkin Estates
Tél : +377 93 50 30 00
Fax : +377 93 50 30 10
info@balkinestates.com
www.balkinestates.com

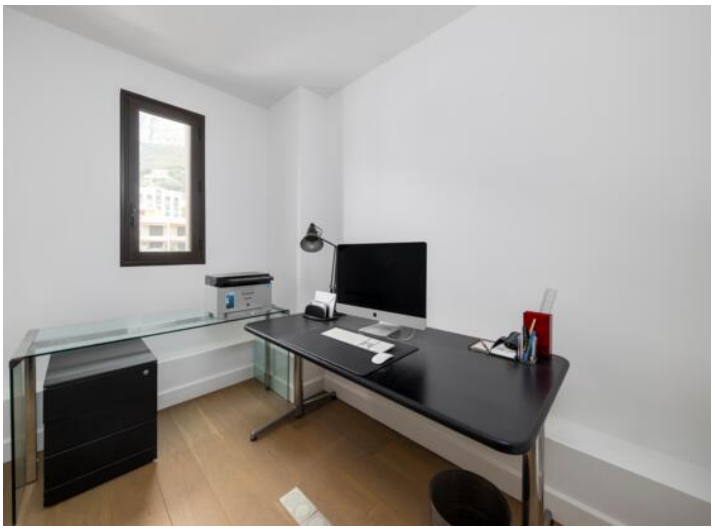

Ce document ne fait partie d'aucune offre ou contrat. Toutes mesures, surfaces et distances sont approximatives. Le descriptif et les plans ne sont donnés qu'à titre indicatif et leur exactitude n'est pas garantie. Les photographies ne montrent que certaines parties de la propriété. L'offre est valable sauf en cas de vente, retrait de vente, changement de prix ou d'autres conditions, sans préalable.

Balkin Estates
Tél : +377 93 50 30 00
Fax : +377 93 50 30 10
info@balkinestates.com
www.balkinestates.com

Ce document ne fait partie d'aucune offre ou contrat. Toutes mesures, surfaces et distances sont approximatives. Le descriptif et les plans ne sont donnés qu'à titre indicatif et leur exactitude n'est pas garantie. Les photographies ne montrent que certaines parties de la propriété. L'offre est valable sauf en cas de vente, retrait de vente, changement de prix ou d'autres conditions, sans préalable.

Balkin Estates
Tél : +377 93 50 30 00
Fax : +377 93 50 30 10
info@balkinestates.com
www.balkinestates.com

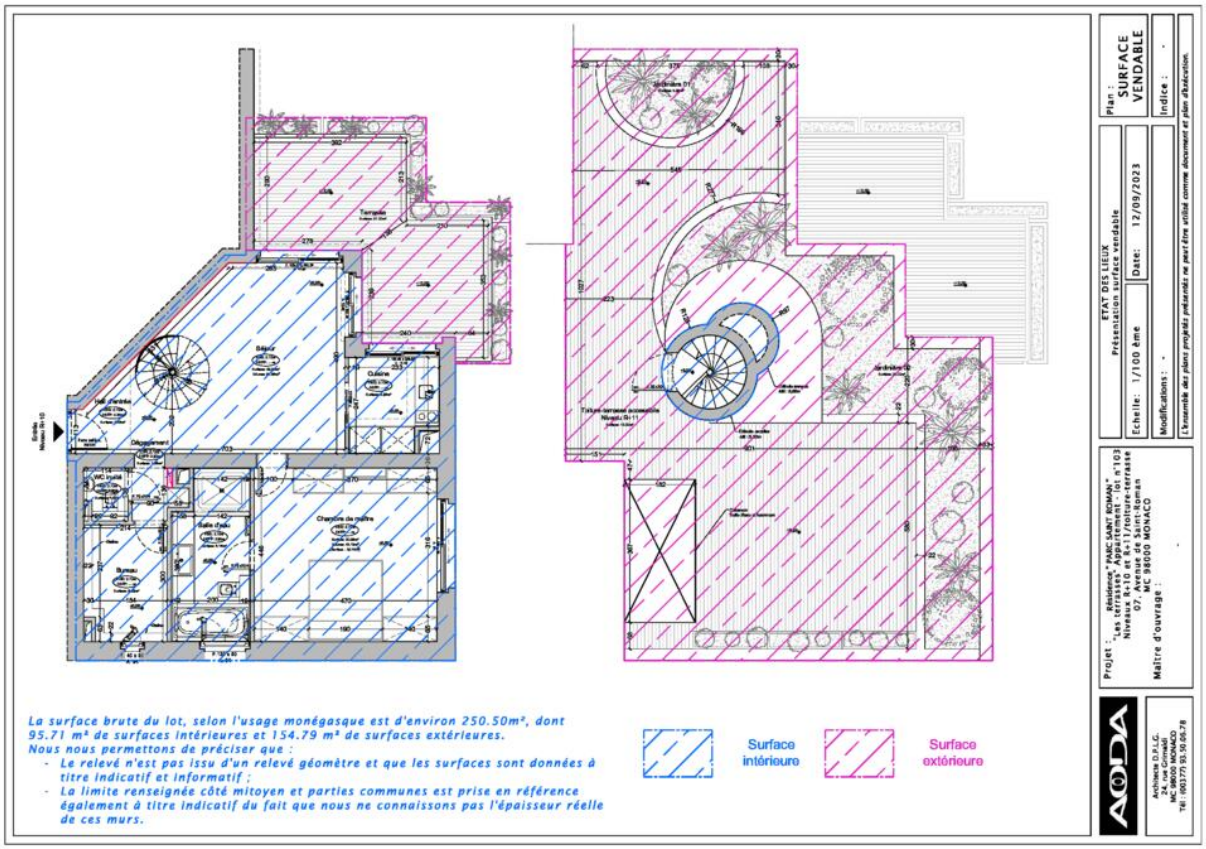

Ce document ne fait partie d'aucune offre ou contrat. Toutes mesures, surfaces et distances sont approximatives. Le descriptif et les plans ne sont donnés qu'à titre indicatif et leur exactitude n'est pas garantie. Les photographies ne montrent que certaines parties de la propriété. L'offre est valable sauf en cas de vente, retrait de vente, changement de prix ou d'autres conditions, sans préalable.