LIFE PROPERTIES
9 Avenue des Papalins, Monaco
98000 Monaco
Тел : +377 97 98 33 61
direction@lifeproperties.mc
www.lifeproperties.mc

Продажа | Эксклюзив | Цена по запросу

Тип объекта **Квартира**	*Кол-во комнат* **5 комнат**	*Здание* **Le 45G**	*Район* **Condamine**
Жилая площадь **327 m²**	*Площадь террасы* **180 m²**	*Общая площадь* **507 m²**	*Спальни* **4**
Salles de bains **4**	*Парковочные места* **2**	*Подвалы* **2**	*Этаж* **5**
Состояние **Новый**	*Смешанное назначение* **Да**	*Свободна с* **A convenir**	*Код.* **LP-45**

MonteCarlo-RealEstate.com

Код. : LP-45

Ce document ne fait partie d'aucune offre ou contrat. Toutes mesures, surfaces et distances sont approximatives. Le descriptif et les plans ne sont donnés qu'à titre indicatif et leur exactitude n'est pas garantie. Les photographies ne montrent que certaines parties de la propriété. L'offre est valable sauf en cas de vente, retrait de vente, changement de prix ou d'autres conditions, sans préalable.

LIFE PROPERTIES
Тел : +377 97 98 33 61
direction@lifeproperties.mc
www.lifeproperties.mc

Ce document ne fait partie d'aucune offre ou contrat. Toutes mesures, surfaces et distances sont approximatives. Le descriptif et les plans ne sont donnés qu'à titre indicatif et leur exactitude n'est pas garantie. Les photographies ne montrent que certaines parties de la propriété. L'offre est valable sauf en cas de vente, retrait de vente, changement de prix ou d'autres conditions, sans préalable.

LIFE PROPERTIES
Тел : +377 97 98 33 61
direction@lifeproperties.mc
www.lifeproperties.mc

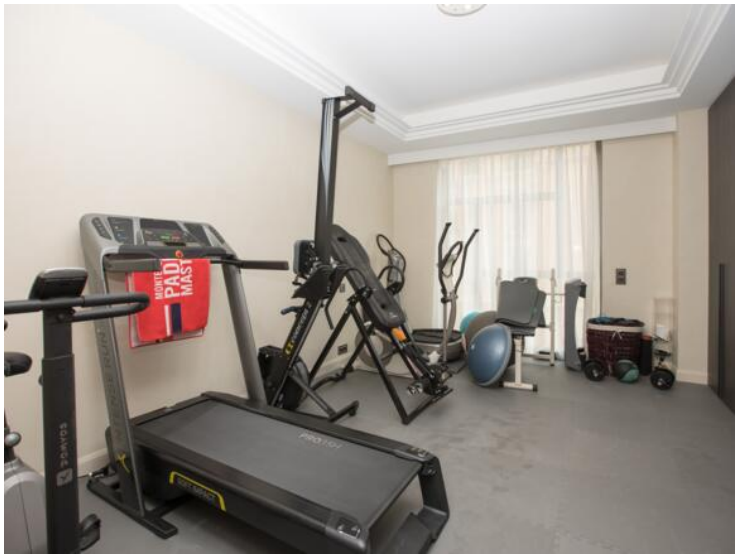

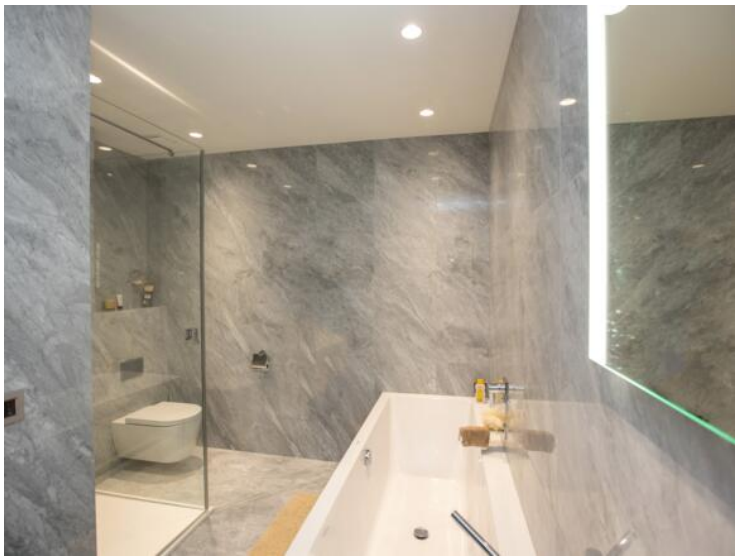

Ce document ne fait partie d'aucune offre ou contrat. Toutes mesures, surfaces et distances sont approximatives. Le descriptif et les plans ne sont donnés qu'à titre indicatif et leur exactitude n'est pas garantie. Les photographies ne montrent que certaines parties de la propriété. L'offre est valable sauf en cas de vente, retrait de vente, changement de prix ou d'autres conditions, sans préalable.

LIFE PROPERTIES
Тел : +377 97 98 33 61
direction@lifeproperties.mc
www.lifeproperties.mc

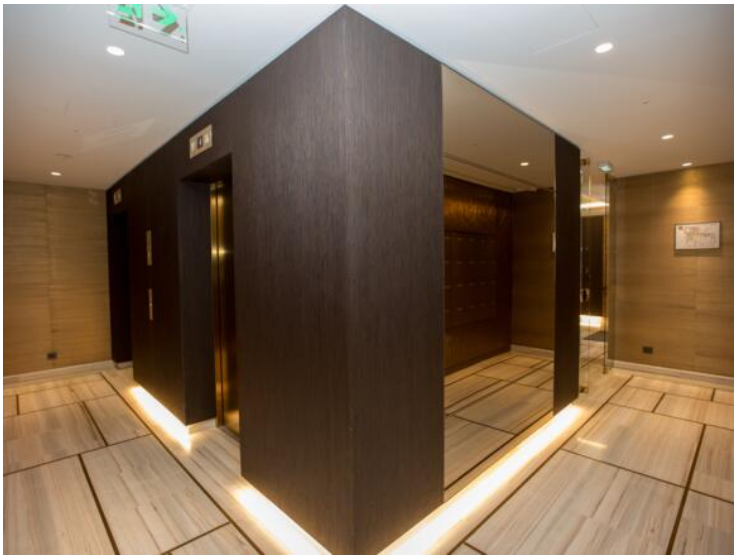

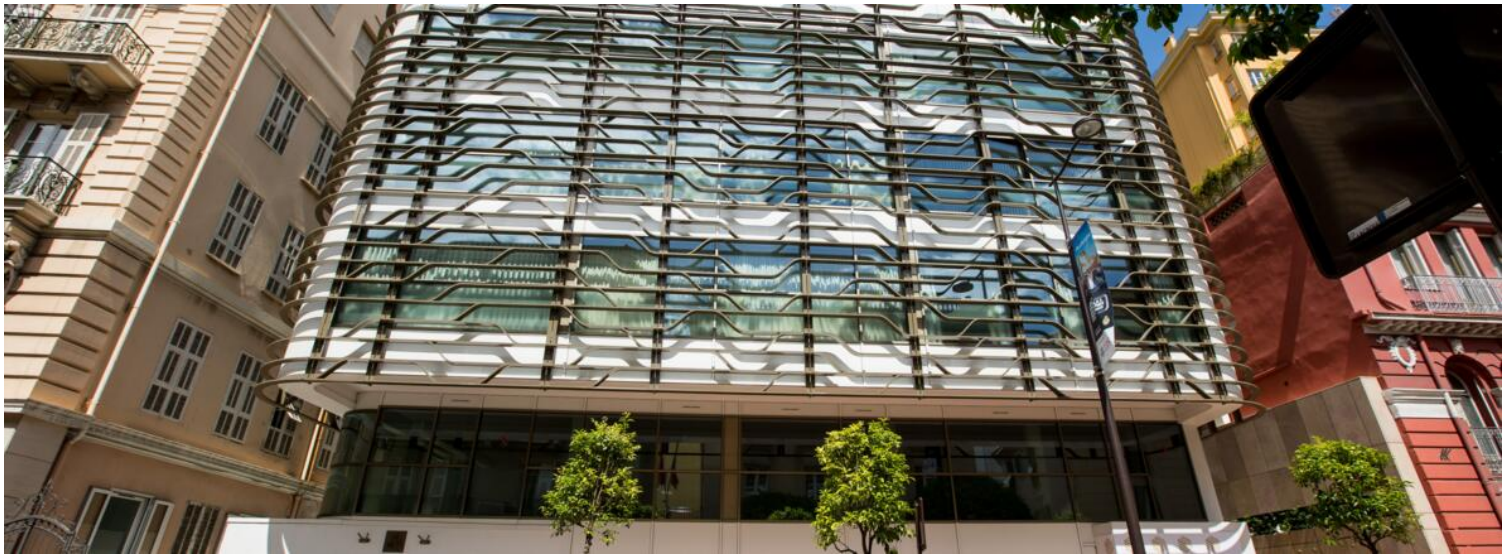

Ce document ne fait partie d'aucune offre ou contrat. Toutes mesures, surfaces et distances sont approximatives. Le descriptif et les plans ne sont donnés qu'à titre indicatif et leur exactitude n'est pas garantie. Les photographies ne montrent que certaines parties de la propriété. L'offre est valable sauf en cas de vente, retrait de vente, changement de prix ou d'autres conditions, sans préalable.

LIFE PROPERTIES
Тел : +377 97 98 33 61
direction@lifeproperties.mc
www.lifeproperties.mc

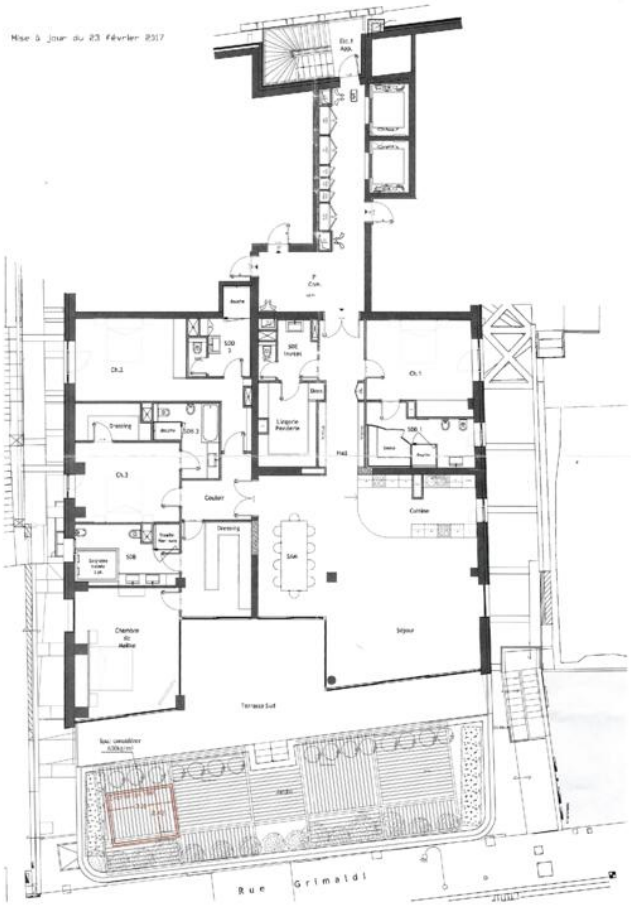

Ce document ne fait partie d'aucune offre ou contrat. Toutes mesures, surfaces et distances sont approximatives. Le descriptif et les plans ne sont donnés qu'à titre indicatif et leur exactitude n'est pas garantie. Les photographies ne montrent que certaines parties de la propriété. L'offre est valable sauf en cas de vente, retrait de vente, changement de prix ou d'autres conditions, sans préalable.